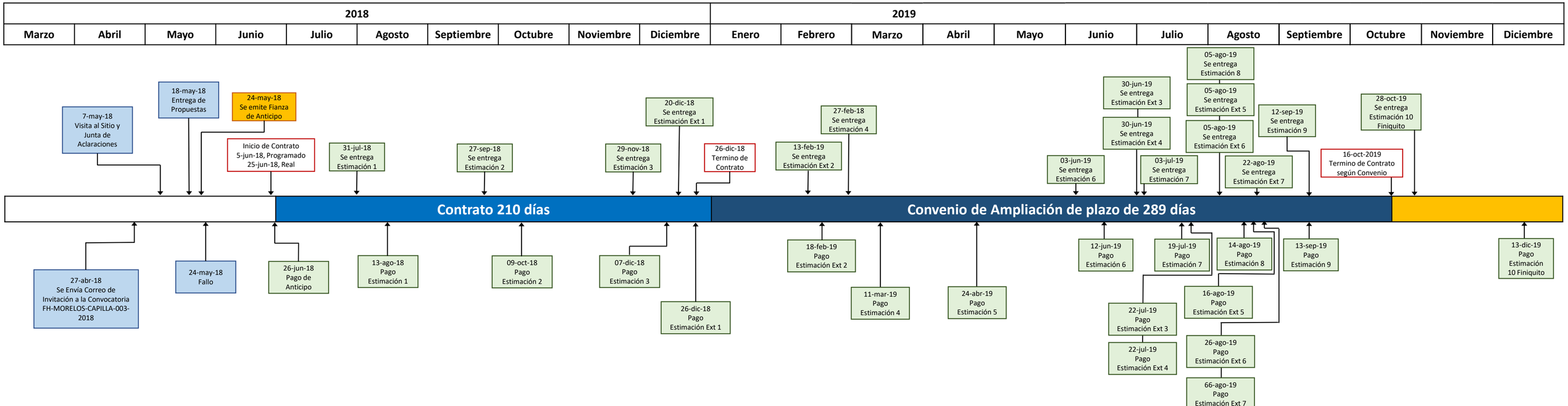“Construcción de la Capilla de la Santa Cruz, perteneciente al Municipio de Jojutla Morelos”