

Informe Sesión Comité Técnico Jojutla, Morelos



ABRIL 8, 2019

Avance de proyectos actualizado al 06 de marzo 2019



N o.	Proyecto	Avance General	Avance de Obra Programado - Real	Monto Contratado Obra	Monto dispersado	Monto pagado de extraordinarios
1	Zócalo y Jardín Municipal	Obra Terminada inicio 27-junio-2018 Fecha de entrega 05-mar-2019	100 - 100	\$33'790,805.22	\$33'790,805.22	\$6'446,934.97
2	Capilla de la Santa Cruz	Obra en ejecución inicio 20-junio-2018 Fecha de entrega Abril 2019	88 - 85	\$7'143,329.85	\$4'595,901.40	\$334,821.17
3	Alameda	Obra en ejecución inicio 13-junio-2018 Fecha de entrega Pendiente	100 - 75	\$22'757,168.62	\$14'139,097.85	\$1'092,356.44
4	Plaza Central de la Ranchería del Higuerón	Obra en ejecución inicio 24-sept-2018 Fecha de entrega Abril 2019	95 - 72	\$9'497,671.71	\$4'889,158.15	N/A
5	Escuela Primaria Emiliano Zapata	Obra en ejecución inicio 24-sept-2018 Fecha de entrega Agosto 2019	60 - 49	\$29'985,235.63	\$18'132,154.39	N/A
6	Santuario del Señor de Tula (Espíritu Santo)	Obra en ejecución inicio 04-nov-2018 Fecha de entrega Noviembre 2019	32 - 25	\$18'900,248.31	\$8'886,377.18	N/A
7	Unidad Habitacional "El Higuerón"	Obra en ejecución Inicio 01-abril-2019 Fecha de entrega Octubre 2019	3 - 8	\$13'759,549.45	\$4'127,864.80	N/A
8	Viviendas	Proyecto en ejecución				

Avance Alameda actualizado al 06 de marzo 2019



RENOVACIÓN PARQUE LA ALAMEDA, PERTENECIENTE AL MUNICIPIO DE JOJUTLA DE JUAREZ, MORELOS



FH-MORELOS-ALAMEDA-006-2018.

Gráfica del avance (Programado/Real)



Construcción de la Alameda

Jojutla, Morelos.

GRUPO TELU S.A. de C.V.

RESIDENTE DE OBRA SIOP

Arq. Margarita Dorantes

Progr./Real 100 / 75 24.70%

ZONASUR

Monto Contratado (c/iva) \$22,757,168.62

Fecha Reporte 06-abr-19

Fechas

Inicio	Término	Duración
Programado: 04-jun-18	Programado: 19-mar-19	Días
Real: 04-jun-18	Real: -	306

Tablero de control

ID Único	09/03/2019			16/03/2019			23/03/2019			30/03/2019			06/04/2019		
	Avance Físico:			Avance Físico:			Avance Físico:			Avance Físico:			Avance Físico:		
	Prog.	Real	Atraso	Prog.	Real	Atraso	Prog.	Real	Atraso	Prog.	Real	Atraso	Prog.	Real	Atraso
FH-MORELOS-ALAMEDA-006-2018.	100	74.40	26%	100	74.50	26%	100	75.10	25%	100	75.20	25%	100	75.30	25%

Comentario

PORCENTAJE PROGRAMADO POR ACTIVIDAD

- ALAM 039 Suministro y montaje de estructura metálica 100%
- ALAM 039 Suministro y fabricación de mesas de picnic 100%
- ALAM 198 Suministro y colocación de tierra para vegetación 100%
- ALAM 201 Suministro y colocación de Heliconias 100%
- ALAM 202 Suministro y colocación de Platanillo 100%
- ALAM 203 Suministro y colocación de Clivia 100%
- ALAM 204 Suministro y colocación de Agapandos 100%
- ALAM 205 Suministro y colocación de Bugambilia 100%
- ALAM 206 Suministro y colocación de Durantia 100%
- ALAM 207 Suministro y colocación de Magüey Morado 100%
- ALAM 208 Suministro y colocación de Llamarada 100%

Se tiene un avance del 95% de la colocación de plantas en toda la Alameda, solo queda pendientes de colocación las plantas que van en las jardineras donde está el río.
El río está a un 60% de avance, se tiene ya la totalidad de excavación y de colocación de concreto sobre el canal, se está colocando la piedra bola sobre el concreto.
El día sábado se colocó la bahía de ascenso y descenso que faltaba sobre la calle Ricardo Sánchez.
Con respecto a la estructura del pergolado se tiene un avance del 75%, ya está soldada en su totalidad y se está pintando actualmente.
También el día sábado se comenzó a colocar las piezas de mármol faltante.

Acciones

PORCENTAJE REAL POR ACTIVIDAD

- ALAM 039 Suministro y montaje de estructura metálica 95%
- ALAM 039 Suministro y fabricación de mesas de picnic 65%
- ALAM 198 Suministro y colocación de tierra para vegetación 95%
- ALAM 201 Suministro y colocación de Heliconias 95%
- ALAM 202 Suministro y colocación de Platanillo 95%
- ALAM 203 Suministro y colocación de Clivia 95%
- ALAM 204 Suministro y colocación de Agapandos 95%
- ALAM 205 Suministro y colocación de Bugambilia 95%
- ALAM 206 Suministro y colocación de Durantia 95%
- ALAM 207 Suministro y colocación de Magüey Morado 95%
- ALAM 208 Suministro y colocación de Llamarada 95%

Fotografía



Avance Alameda.

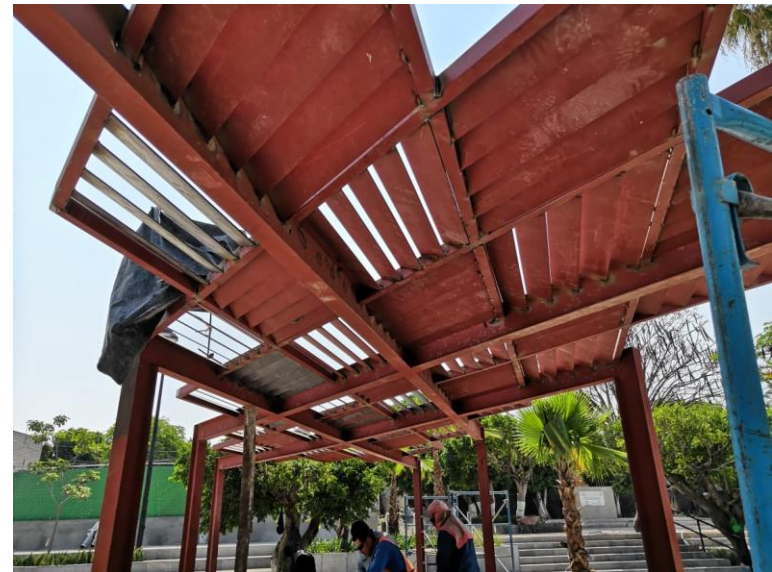

Avance Capilla actualizado al 06 de marzo 2019

CONSTRUCCIÓN DE LA CAPILLA SANTA CRUZ PERTENECIENTE AL MUNICIPIO DE JOJUTLA

FH-MORELOS-CAPILLA S.C.-003-2018.

Gráfica del avance (Programado/Real)

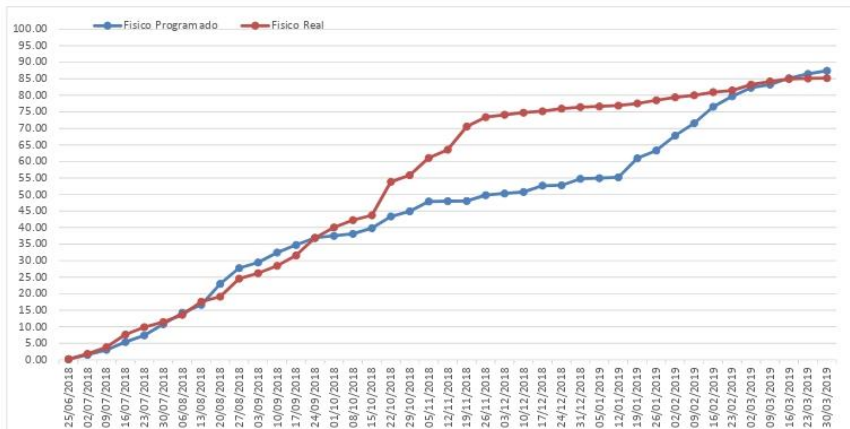

Construccion de la Capilla de la Santa Cruz.

Jojutla, Morelos.

DICONTECH S.A. de C.V.

Privada Ajusco # 13-A, Colonia Buenavista,
Cuernavaca, Morelos. Código Postal 62130.

RESIDENTE DE OBRA SIOP

Arq. Mariano Laris Anchondo.

Progr./Real 88 / 85 -3.20%

ZONA SUR

Monto Contradado (c/iva) \$7,143,329.85

Fecha Reporte 06-abr-19

Fechas					
Inicio		Término		Duracion	
Programado	11-jun-18	Programado	25-mar-19	Días	
Real	11-jun-18	Real	-	299	

Tablero de control

ID Unico	09/03/2019			16/03/2019			23/03/2019			30/03/2019			06/04/2019		
	Avance Físico:			Avance Físico:			Avance Físico:			Avance Físico:			Avance Físico:		
	Prog.	Real	Atraso	Prog.	Real	Atraso	Prog.	Real	Atraso	Prog.	Real	Atraso	Prog.	Real	Atraso
FH-MORELOS-CAPILLA S.C.-003-2018.	83.25	84.21	1%	85.17	84.95	0%	86.45	85.12	-2%	87.45	85.2	-3%	88.12	85.3	-3%

Comentario

PORCENTAJE PROGRAMADO POR ACTIVIDAD

CAP 030 Estructura de cupula 100%

CAP 056 Suministro y colocacion de marmol 100%

CAP 061 Suministro de celosia 100%

CAP 063 Suministro y colocacion cruces 4.5x2.65m 100%

CAP 064 Suministro y colocacion cruces 5.5x2.65m 100%

Se tiene un avance en la colocacion de la cimbra exterior de la cupula del 40%, se esta teniendo especial cuidado en la union de los arcos y de las entrecalles, ajustando lo mas posible las separaciones, se tienen trabajados 6 de las 8 entrecalles para recibir la cimbra, se esta cuidando la verticalidad de cada una y la estabilidad de la misma.

Las tablas para la formacion de los escalones se estan haciendo con un peralte menor cada vez que se gana altura en la cupula, tal y como viene en el proyecto.

Se comenzaron a colar las gargolas de los arcos, se tienen 2 hasta el momento y ya se tiene preparacion para dos mas.

Acciones

PORCENTAJE REAL POR ACTIVIDAD

CAP 030 Estructura de cupula 65%

CAP 056 Suministro y colocacion de marmol 55%

CAP 061 Suministro de celosia 65%

CAP 063 Suministro y colocacion cruces 4.5x2.65m 55%

CAP 064 Suministro y colocacion cruces 5.5x2.65m 55%

Fotografia



Avance Capilla.



Avance Ranchería del Higuierón

actualizado al 06 de marzo 2019



CONSTRUCCIÓN CENTRO DE DESARROLLO COMUNITARIO, LOCALIDAD DEL HIGUERÓN, PERTENECIENTE AL MUNICIPIO DE JOJUTLA DE JUÁREZ MORELOS

INFORME SEMANAL DE AVANCE FÍSICO - FINANCIERO DE OBRA



CONTRATO DE OBRA:	FH-MORELOS-CENTRO DE DESARROLLO COMUNITARIO-HIGUERON-008-2018
CONTRATO DE SUPERVISIÓN:	SUPERVISIÓN INTERNA

OBRA:	CONSTRUCCIÓN CENTRO DE DESARROLLO COMUNITARIO, LOCALIDAD DEL HIGUERÓN, PERTENECIENTE AL MUNICIPIO DE JOJUTLA DE JUÁREZ MORELOS
-------	--

AVANCE PROGRAMADO	95.95%	ATRASO	24.96%
AVANCE REAL	72.00%		

Gráfica de avance

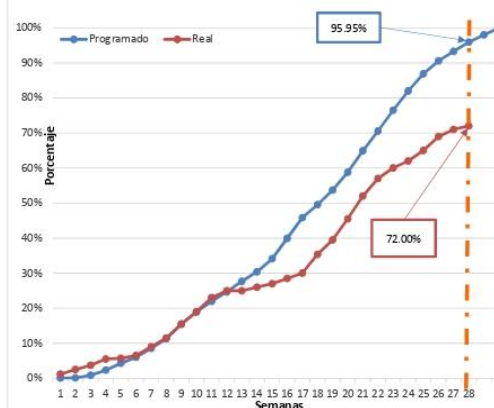

UBICACIÓN:	LOCALIDAD DE EL HIGUERÓN, MPIO. DE JOJUTLA DE JUÁREZ, MORELOS
------------	---

CONSTRUCTOR:	Alico Altamira Infraestructura y Construcción, S.A. de C.V.
--------------	---

REPRESENTANTE:	Ing. Mario Guzmán Hernández
----------------	-----------------------------

SUPERVISIÓN:	FUNDACION HOGARES I.A.P.
--------------	--------------------------

CLIENTE:	-----
----------	-------

ZONA SUR	
----------	--

Monto Contratado (s/iva)	\$8,187,648.03
--------------------------	----------------

Fecha Reporte	06-abr-19
---------------	-----------

Fechas			
Inicio	Termino	Duración	
Progra mado	20-ago-18	Programado	18-mar-19
Real	24-sep-18	Real	---
			210

Estimaciones					Tablero de control														
Estimación No. (acumulado)	Fecha última estimación	Importe de última estimación	Importe acumulado de estimaciones	Importe real ejecutado	Avance físico semanal														
					Del 04 al 09 de Marzo 2019			Del 11 al 16 de Marzo 2019			Del 18 al 23 de Marzo 2019			Del 25 al 30 de Marzo 2019			Del 01 al 06 de Abril 2019		
					Prog.	Real	Atraso	Prog.	Real	Atraso	Prog.	Real	Atraso	Prog.	Real	Atraso	Prog.	Real	Atraso
6 (SEIS)	15-mar-19	\$ 425,593.06	\$ 2,503,711.44	\$ 5,813,230.10	81.97%	62.00%	24.96%	86.89%	65.00%	25.11%	90.57%	69.00%	25.42%	93.26%	71.00%	25.87%	95.95%	72.00%	24.96%

Comentarios relevantes

- Se solicita al constructor incrementar la fuerza de trabajo a fin de atacar los dos edificios al mismo tiempo para terminar en tiempo y forma de acuerdo a la reprogramación aprobada por la Fundación.
- En la visita a obra el día Jueves 04 de Abril se determinó que el foro piramidal ya no será considerado para construcción y solo queda el foro "pirámide invertida"; se construirán dos rampas para acceso al edificio "Fase 1", una de ellas dará acceso del nivel de piso terminado al nivel de piso de la biblioteca con una pendiente del 6% y la segunda será con pendiente del 8% y dará acceso al edificio "Fase 1" a partir del nivel de piso de la biblioteca.
- Los proyectistas presentaron muestras para el "suelo" que será considerado en la explanada del parque; facilitaron al constructor una lista de proveedores y el constructor presentará el costo del piso por m2 y muestras del mismo para la siguiente reunión.

Acciones y/o seguimiento

- Se le notificó al constructor en la reunión en obra el día Jueves 04 de Abril que de la reprogramación que presentó a solicitud de la supervisión por atraso de obra solo se le otorgarán 30 días naturales a partir del 21 de Abril de 2019, término de obra autorizado en la primera reprogramación.

Descripción de actividades generales

- Construcción del muro perimetral en la fachada norte del parque.
- Se continuaron los trabajos de relleno en ambos edificios.
- Cimbrado de columnas en segunda etapa del edificio 1.
- Construcción de escalera de acceso en edificio fase 2.

Avance Ranchería del Higuerón



Avance escuela Emiliano Zapata

actualizado al 06 de marzo 2019



CONSTRUCCIÓN ESCUELA PRIMARIA EMILIANO ZAPATA CLAVE DR0659Q, LOCALIDAD DEL HIGUERON, PERTENECIENTE AL MUNICIPIO DE JOJUTLA DE JUAREZ, MORELOS.

Cibertec s.a. de c.v.

INFORME SEMANAL DE AVANCE FISICO - FINANCIERO DE OBRA

CONTRATO DE OBRA:	
FH-MORELOS-ESCUELA EMILIANO ZAPATA-011-2018	

CONTRATO DE SUPERVISION:	
FH-MORELOS-ESCUELA EMILIANO ZAPATA-012-2018	

REPORTE SEMANAL N°:	28
	(DEL 01 AL 06 ABRIL DE 2019).

OBRA:	CONSTRUCCIÓN ESCUELA PRIMARIA EMILIANO ZAPATA CLAVE DR0659Q, LOCALIDAD DEL HIGUERON, PERTENECIENTE AL MUNICIPIO DE JOJUTLA DE JUAREZ, MORELOS.
UBICACIÓN:	C. OTILIO MONTAÑO ENTRE C. REVOLUCION Y CARRETERA JOJUTLA-EL HIGUERON, JOJUTLA, MORELOS
CONSTRUCTOR:	G.V. ARQUITECTOS S.A. DE C.V.
REPRESENTANTE:	ARQ. PABLO GARCIA DEL VALLE BLANCO
SUPERVISION:	CIBERTEC S.A. DE C.V.
CLIENTE:	FUNDACION HOGARES, I.A.P.

AVANCE PROGRAMADO	60.04%	ATRASO	19.00%
AVANCE REAL	48.63%		

ZONA SUR	
Monto Contratado (s/iva)	\$25,849,341.06
Fecha Reporte	06 de Abril del 2019.

Fechas			
Inicio		Termino	
Duración			
Progra mado	17-sep-18	Programado	12-ago-19
Real	01-oct-18	Real	---
			330

Estimaciones				Importe real ejecutado	Avance físico semanal																	
Estimación No. (acumulado)	Fecha ultima estimación	Importe de ultima estimación	Importe acumulado de estimaciones		Del 25 feb al 02 mar 2019			Del 04 al 09 mar 2019			Del 11 al 16 mar 2019			Del 18 al 23 mar 2019			Del 25 al 30 mar 2019			Del 01 al 06 abr 2019		
					Prog.	Real	Atraso	Prog.	Real	Atraso	Prog.	Real	Atraso	Prog.	Real	Atraso	Prog.	Real	Atraso	Prog.	Real	Atraso
16	29/03/2019	\$ 847,754.89	\$ 11,464,956.07	\$12,571,031.07	46.01%	36.26%	31.16%	49.24%	38.04%	22.75%	52.36%	42.28%	38.20%	55.30%	44.72%	38.13%	57.60%	46.39%	38.55%	60.04%	48.63%	39.00%

Comentarios relevantes	Acciones y/o seguimiento	Descripción de actividades generales
<p>1. Se evidencia el uso de equipo de protección para los trabajadores, tales como: botas industriales, chalecos, cascos, arnés, cuerda de vida, así mismo se cuenta con extinguidores, letreros preventivos dentro de la zona de trabajo y lona del reglamento en obra.</p> <p>2. Se evidencia el uso de vibradores durante los colados.</p>	<p>1. Se informa que este reporte se realiza tomando en cuenta la reprogramacion autorizada por la Fundacion en reunion de trabajo del 29 de enero de 2019.</p> <p>2. Se continuan las medidas preventivas en Vialidad calle Ricardo Soto, al entrar y salir ollas de concreto, camion de tepetate, tabique rojo, etc. esto con la finalidad de evitar algun accidente.</p> <p>3. En seguimiento a la Nota de Bitacora No. 175, se evidencia que los trabajos de relleno y compactación no estan alcanzando el % de compactación proyectado, según los resultados de pruebas de compactación; por lo que se frenarán esos trabajos hasta garantizar el cumplimiento de dicho % de compactación.</p>	<p>1. Se coló el ultimo arco-faldón del Edificio principal, eje 2 tramos A al D y 2/3 hacia el eje 2 tramos A, B, C y D; se verificó cimbra, aplicación de desmoldante en cimbra, armado de acero, colado, etc, cada trabajo ejecutado cumple con proyecto.</p> <p>2. Se inició a decimbrar la losa de los cuadrantes ejes 5-6 tramos A-B, B-C, C-D y 1/3 hacia eje 4-5 tramos A-B y C-D; así mismo losa eje 6-7 tramo A-B</p> <p>3. Se continua el habilitado y colocacion de cimbra para losas cuadrante ejes 4-5 tramos A, B, C y D; y eje 3-4 tramos A-B y C-D; así mismo la colocación de casetones y hasta el momento cumple con proyecto.</p> <p>4. Se concluyó el armado de zapatas faltantes para velaria, al igual la cimbra y cumple con proyecto. Solo falta el colado</p>

Avance escuela Emiliano Zapata

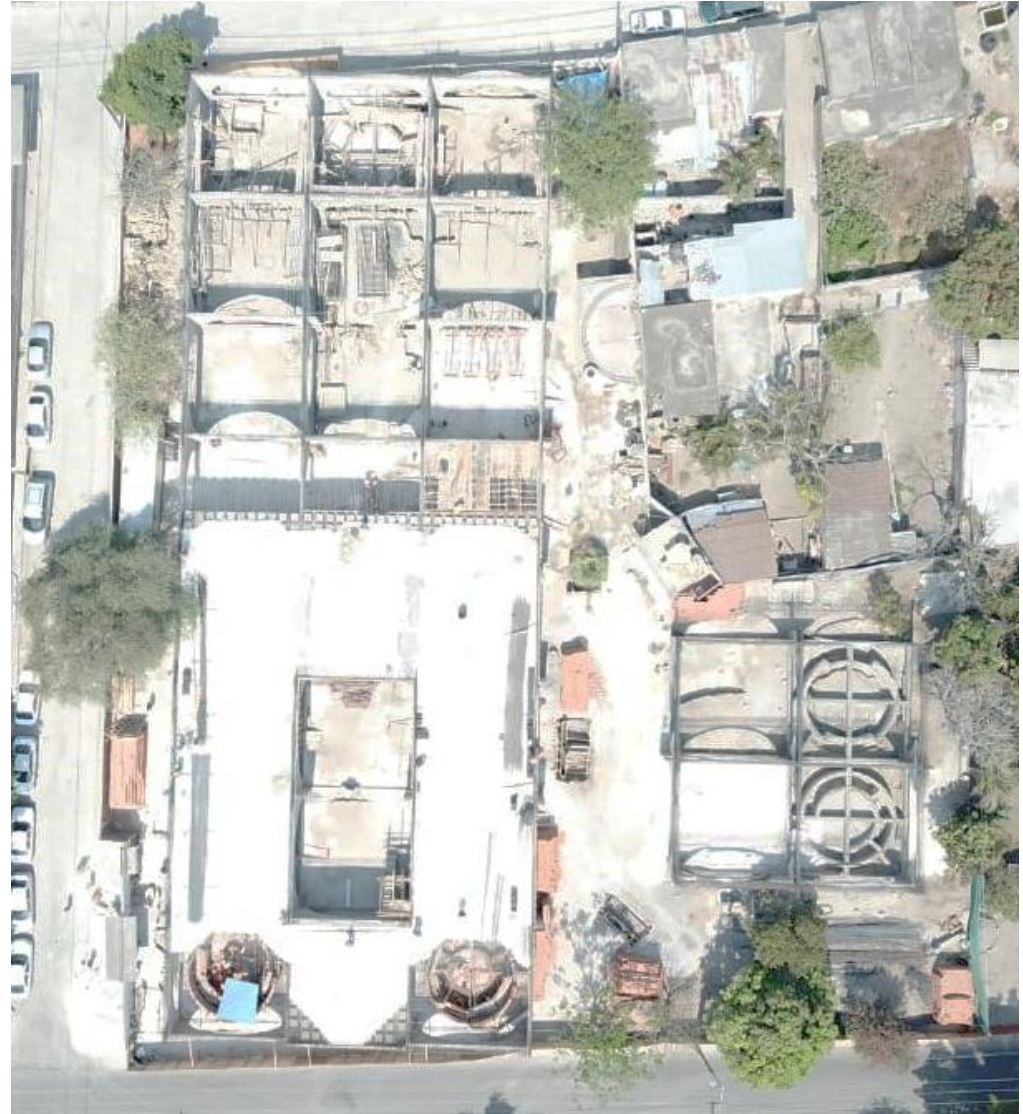

Avance Santuario Sr. De Tula

actualizado al 06 de marzo 2019



CONSTRUCCIÓN DEL SANTUARIO DEL SEÑOR DE TULA, PERTENECIENTE AL MUNICIPIO DE JOJUTLA DE JUÁREZ, MORELOS.

INFORME SEMANAL DE AVANCE FÍSICO - FINANCIERO DE OBRA

CONTRATO DE OBRA:	FHMORELOS-SANTUARIO SR. TULA-013-2018
CONTRATO DE SUPERVISIÓN:	FH-MORELOS-SANTUARIO SR. TULA-014-2018

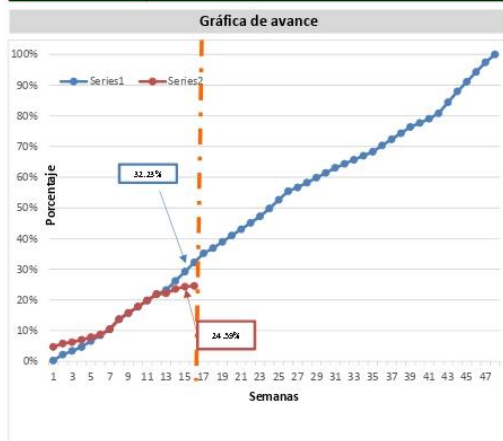

OBRA:	CONSTRUCCIÓN DEL SANTUARIO DEL SEÑOR DE TULA, PERTENECIENTE AL MUNICIPIO DE JOJUTLA DE JUÁREZ, MORELOS.
UBICACIÓN:	JOJUTLA, MORELOS
CONSTRUCTOR:	OBRAS ESPECIALIZADAS DE INFRAESTRUCTURA S.A DE C.V
REPRESENTANTE:	Ing. Serafin Adame Perez
SUPERVISIÓN:	INAUSA INGENIERIA AMBIENTAL Y URBANA S.A DE C.V
CLIENTE:	Fundación Hogares, I.A.P.

AVANCE PROGRAMADO	32.23%	ATRASO	-23.71%
AVANCE REAL	24.59%		
ZONA SUR			
Monto Contratado (s/iva)		\$16,293,317.51	
Fecha Reporte		07-abr-19	
Fechas			
Inicio		Termino	Duración
Programado	03-dic-18	Programado 28-oct-19	Días
Real	03-dic-18	Real ---	330

Estimaciones					Tablero de control											
Estimación No. (acumulado)	Fecha última estimación	Importe de última estimación	Importe acumulado de estimaciones	Importe real ejecutado	Avance físico semanal											
					DEL 4 AL 9 DE MARZO DE 2019			DEL 11 AL 16 DE MARZO DE 2019			DEL 18 AL 23 DE MARZO DE 2019			DEL 25 AL 30 DE MARZO DE 2019		
					Prog.	Real	Atraso	Prog.	Real	Atraso	Prog.	Real	Atraso	Prog.	Real	Atraso
16 (diez y seis)	06-abr	\$ 45,424.01	\$ 4,006,300.74	\$ 4,006,300.74	21.87%	21.90%	0.2%	23.23%	22.18%	-10.52%	26.23%	23.58%	-10.12%	29.23%	24.31%	-16.46%

Comentarios relevantes

- Se define que se construirá la rampa propuesta por el contratista OESI, se requiere que se termine de generar el proyecto, que quede estipulado como boletín, se reinician los trabajos en esta zona.
- Al detener los trabajos en la rampa, tuvo como consecuencia que se generaran atrasos consecutivos en las últimas semanas, se le solicitará al contratista OESI planteamiento de su estrategia para recuperar dichos atrasos.
- Se define por parte de La Fundación Hogares I.A.P., que el proyecto de audio a ejecutar será el propuesto por el contratista OESI, se requiere que concluya el proyecto ejecutivo.

Comentarios relevantes (continuación)

- El contratista está en proceso de armado de losa de la sacristía, generando avance en lo que se definía el proyecto de la rampa.
- Se solicitó a proyectista se coordine reunión con su paisajista, contratista OESI, para dar solución a los temas de jardinería y de árboles.

Acciones y/o seguimiento

- Se revisará el trazo de la rampa y la escalera de acceso.
- Se revisará que el proyectista cumpla con los puntos pendientes de proyecto en las fechas establecidas.
- Se necesita la definición del proyecto del pararrayos.

Descripción de actividades generales

- Se autoriza proyecto de audio propuesto por el contratista OESI se le solicitará que entregue el proyecto ejecutivo.
- Se autoriza propuesta de rampa del contratista OESI, se requiere que se entregue el proyecto completo.
- Revisión de funcionamiento de escalera de acceso.
- Se solicitó a proyectista concluya los puntos pendientes.
- Se solicitó a proyectista la visita de su paisajista y concluir los puntos pendientes de jardinería.

Avance Santuario Sr. De Tula



Avance Unidad Habitacional "El Higuierón"

actualizado al 06 de marzo 2019



FH-MORELOS-U.H. "EL HIGUERON"-018-2019.

Gráfica del avance (Programado/Real)



UNIDAD HABITACIONAL HIGUERON

Jojutla, Morelos.

Constructora KURSE Sa de CV

RESIDENTE DE OBRA SIOP

Arq. Miguel Alejandro Lozano

Progr./Real 3 / 8 8.00%

ZONA SUR

Monto Contratado (c/iva) \$13,145,897.00

Fecha Reporte 06-abr-19

Fechas

Inicio	Término	Duración
01-abr-19	29-sep-19	Días
Real	Real	180

Tablero de control

	06/04/2019			13/04/2019			20/04/2019			27/04/2019			04/05/2019		
ID Unico	Avance Físico:			Avance Físico:			Avance Físico:			Avance Físico:			Avance Físico:		
	Prog.	Real	Atraso	Prog.	Real	Atraso	Prog.	Real	Atraso	Prog.	Real	Atraso	Prog.	Real	Atraso
FH-MORELOS-U.H. "EL HIGUERON" N°-018-2019.	2.54	8	8%	0.00	0	0%	0.00	0	0%	0.00	0	0%	0.00	0	0%

Comentario

Hasta el momento se han comenzado los trabajos excavacion para los trabajos de contruccion de muro perimetral de mamposteria en la colindancia entre los sembrados y el limite de la unidad habitacional.

Se tienen 20 m de muro de mamposteria terminados a nivel de proyecto y se tienen otros 30 m en proceso de culminacion. dentro de la unidad se estan haciendo los rabajos de limpieza de area de los trabajos y ya se comenzo a retirar los firmes de concreto que corresponden a la calle y a las banquetas de la manzana 1.

Acciones

Se comenzo con la obra el dia lunes 1 de abril de 2019
El dia martes se tuvo la presentacion a los vecinos de la Unidad Habitacional Higuieron y se conto con la presencia del Equipo tecnico y de socializacion por parte de Fundacion Hogares, INFONAVIT, Representante del municipio, la constructora y la supervision.
Ese mismo dia se realizo la apertura de bitacora de la obra.
El dia jueves se tuvo la presencia en obra de la directora de fundacion Hogares para verificar los trabajos hasta el momento.

Fotografia



Avance Unidad Habitacional “El Higuerón”

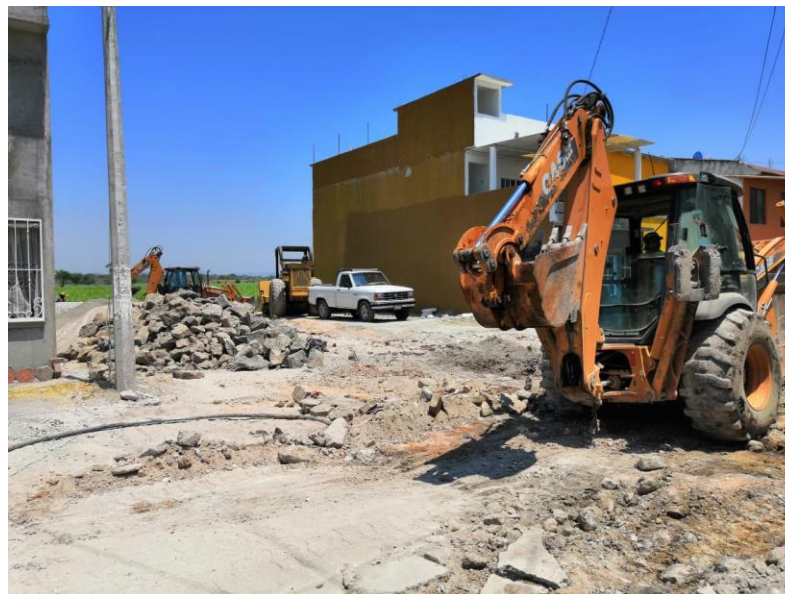

1. Retrasos en la obra de la Alameda

- Para mitigar los retrasos en la obra de la Alameda, Fundación Hogares en conjunto con el CIDS hizo una revisión del proyecto de planeación y se le solicitó al constructor un cambio de proveedor para la techumbre, al cual se le está pagando directamente. Por otra parte se le solicitó a la constructora que hiciera una reprogramación de sus conceptos pendientes, misma que no fue aceptada, causa por la cual se le cobrarán las penalizaciones correspondientes.

2. Libros blancos del Zócalo municipal.

- La obra ya se encuentra terminada al 100%. Se llevará a cabo la entrega al Infonavit el próximo viernes 12 de abril , quien a su vez entregará al municipio en ese mismo acto.

Informe

Sesión Comité Técnico

Jojutla, Morelos



ANEXOS

Empresas seleccionadas por proyecto



No.	Proyecto	Contratista	Empresa de supervisión
1.	Zócalo y Jardín Municipal	Desarrollador en Grupo Retrat S.A. de C.V.	Cariátide Arquitectos, S.A. de C.V..
2	Capilla de la Santa Cruz	Dicontech S.A. de C.V.	Ing. Miguel Ángel Rojas Esquivel
3.	Alameda	Grupo Telu S.A. de C.V.	Ing. Miguel Ángel Rojas Esquivel
4	Plaza Central de la localidad El Higuierón	Alico Infraestructura y Construcción S.A. de C.V.	Fundación Hogares
5	Escuela Primaria Emiliano Zapata	GV Arquitectos, S.A de C.V.	Cibertec, S.A de C.V.
6	Santuario Señor de Tula	Obras Especializadas de Infraestructura, S.A. de C.V.	Ingeniería Ambiental y Urbana, S.A. de C.V.
7	Unidad Habitacional “El Higuierón” Proyecto Ejecutivo de Drenaje Pluvial y Pavimentación	Ing. Miguel Angel Rojas Esquivel	N/A
8	Unidad Habitacional “El Higuierón” Rehabilitación de Drenaje Pluvial y Pavimentación	Constructora Kurse, S.A. de C.V.	RTB Construcciones de Obra Civil, S.A. de C.V.

Rendimientos Generados



2018	Marzo	Abril	Mayo	Junio	Julio
	\$0.00	\$74,005.51	\$288,943.69	\$345,464.20	\$522,631.71
	Agosto	Septiembre	Octubre	Noviembre	Diciembre
	\$686,133.63	\$594,631.52	\$714,930.78	\$1,021,490.66	\$896,114.63
	Enero	Febrero	Marzo		
2019	\$863,924.93	\$741,915.88	\$769,753.92		
	Acumulado				
	\$7,519,709.06*				

Con los rendimientos se han cubierto \$3,399,643.49
por lo que quedan \$4,120,065.57*

*Al 31 de marzo de 2019, antes de cuotas JAPEM