

# Informe

# Sesión Comité Técnico

# Jojutla, Morelos



Febrero 2019

# Avance de proyectos actualizado al 23 de febrero 2019



N O.	Proyecto	Avance General	Avance de Obra Programado - Real	Monto Contratado Obra	Monto dispersado	Monto pagado de extraordinarios
1	Zócalo y Jardín Municipal	<b>Obra en ejecución</b> inicio 27-jun-2018 Fecha de entrega 28-feb-2019	86 – 98	\$33'790,805.22	\$33'790,805.22	\$3'803,823.99
2	Capilla de la Santa Cruz	<b>Obra en ejecución</b> inicio 20-junio-2018 Fecha de entrega Abril 2019	80 – 81	\$7'143,329.85	\$4'091,866.74	\$334,821.17
3	Alameda	<b>Obra en ejecución</b> inicio 13-jun-2018 Fecha de entrega Pendiente	100 – 74	\$22'757,168.62	\$13'288,419.71	\$1'092,356.44
4	Plaza Central de la Ranchería del Higuerón	<b>Obra en ejecución</b> inicio 24-sep-2018 Fecha de entrega Abril 2019	71 – 57	\$9'497,671.71	\$4'093,706.75	N/A
5	Escuela Primaria Emiliano Zapata	<b>Obra en ejecución</b> inicio 24-sep-2018 Fecha de entrega Agosto 2019	43 - 35	\$29'985,235.63	\$15'045,785.35	N/A
6	Santuario del Señor de Tula (Espíritu Santo)	<b>Obra en ejecución</b> inicio 04-nov-2018 Fecha de entrega Noviembre 2019	18 - 18	\$18'900,248.31	\$7'052,591.70	N/A
7	Unidad Habitacional "El Higuerón"	<b>Proyecto en ejecución</b>				
8	Viviendas	<b>Proyecto en ejecución</b>				

# Avance Alameda actualizado al 23 de febrero 2019

## RENOVACIÓN PARQUE LA ALAMEDA, PERTENECIENTE AL MUNICIPIO DE JOJUTLA DE JUAREZ, MORELOS

### FH-MORELOS ALAMEDA-006-2018.

Gráfica del avance (Programado/Real)

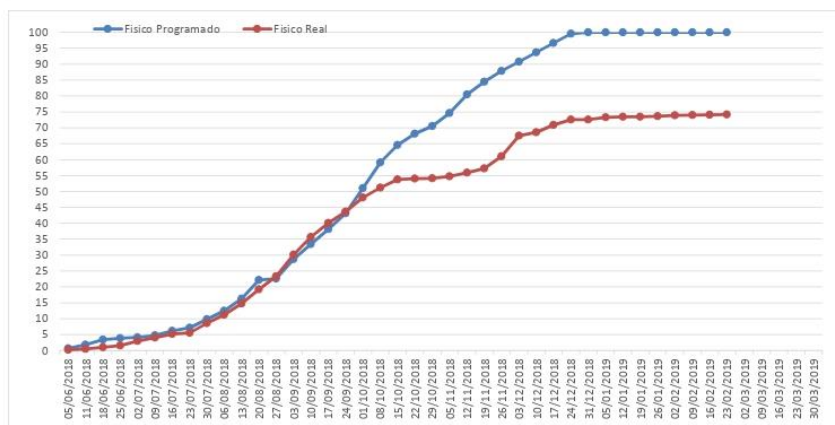

Construcción de la Alameda

Jojutla, Morelos.

GRUPO TELU S.A. de C.V.

RESIDENTE DE OBRA SIOP

Arq. Margarita Dorantes

Progr./Real 100 / 74 25.85%

ZONA SUR

Monto Contradado (c/iva) \$22,757,168.62

Fecha Reporte 16-feb-19

Fecha Término del Contrato	Fecha de término de la Obra	
	Término	Estimado
31-dic-18	31-dic-18	31-mar-19

Tablero de control									
	09/02/2019			16/02/2019			23/02/2019		
	Avance Físico:			Avance Físico:			Avance Físico:		
	Prog.	Real	Atraso	Prog.	Real	Atraso	Prog.	Real	Atraso
	100	74.00	.26%	100	74.10	.26%	100	74.15	.26%

### Comentario

#### PORCENTAJE PROGRAMADO POR ACTIVIDAD

- ALAM 039 Suministro y montaje de estructura metálica 100%
- ALAM 096 Colocación de marmol busardeado 20x60 100%
- ALAM 097 Colocación de marmol 40x60 100%
- ALAM 099 Colocación de marmol 60x60 100%
- ALAM 103 Fabricación de bancas de mampostería 100%
- ALAM 104 Fabricación de bancas de mampostería 100%
- ALAM 155 Suministro de luminaria Urban City 100%
- ALAM 164 Suministro e instalación de poste para luminaria 100%
- ALAM 198 Suministro y colocación de tierra para vegetación 100%
- ALAM 203 Suministro y colocación de Clivia 100%
- ALAM 204 Suministro y colocación de Agapandos 100%

Se sigue sin definir los tiempos de terminación de la obra por parte de la constructora, no ha entregado su reprogrmacion.

Se le instruyo a la constructora que con respecto a los trabajos de proveduría de juegos infantiles y del faltante de plantas, se haría cargo Fundación Hogares, estos conceptos ya no serán contemplados para pago.

También se está analizando absorber los trabajos de la techumbre de la cancha, esta decisión se tomará una vez confirmado que los trabajos por parte de la constructora se hayan empezado o no.

el día viernes llevo un cargamento de 300 m2 de marmol, este será cocoad un la intersección de la Calle Ricardo Sánchez y Covarrubias

### Acciones

#### PORCENTAJE REAL POR ACTIVIDAD

- ALAM 039 Suministro y montaje de estructura metálica 50%
- ALAM 096 Colocación de marmol 20x60 65%
- ALAM 097 Colocación de marmol 40x60 65%
- ALAM 099 Colocación de marmol 60x60 65%
- ALAM 104 Fabricación de bancas de mampostería 85%
- ALAM 104 Fabricación de bancas de mampostería 80%
- ALAM 155 Suministro de luminaria Urban City 90%
- ALAM 164 Suministro e instalación de poste para luminaria 90%
- ALAM 198 Suministro y colocación de tierra para vegetación 40%
- ALAM 203 Suministro y colocación de Clivia 20%
- ALAM 204 Suministro y colocación de Agapandos 20%

### Fotografía





# Avance Alameda.





# Avance Capilla actualizado al 23 de febrero 2019



## CONSTRUCCIÓN DE LA CAPILLA SANTA CRUZ PERTENECIENTE AL MUNICIPIO DE JOJUTLA



FH-MORELOS-CAPILLA S.C.-003-2018.

Gráfica del avance (Programado/Real)

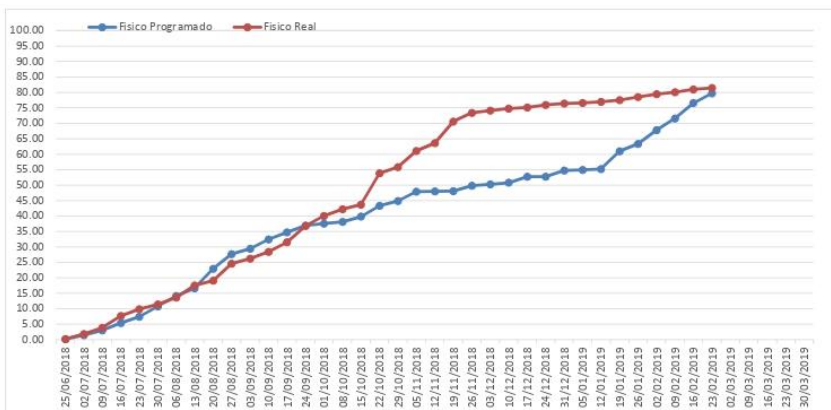

Construccion de la Capilla de la Santa Cruz.

Jojutla, Morelos.

DICONTECH S.A. de C.V.

Privada Ajusco # 13-A, Colonia Buenavista,  
Cuernavaca, Morelos. Código Postal 62130.

RESIDENTE DE OBRA SIOP

Arq. Mariano Laris Anchondo.

Progr./Real 80 / 81 2.22%

ZONA SUR

Monto Contradado (c/iva) \$7,143,329.85

Fecha Reporte 16-feb-19

Fecha Término del Contrato	Fecha de término de la Obra	
Término	Estimado	
26-dic-18	31-mar-19	

Tablero de control

ID Unico	26/01/2019			02/02/2019			09/02/2019			16/02/2019			23/02/2019		
	Avance Físico:			Avance Físico:			Avance Físico:			Avance Físico:			Avance Físico:		
	Prog.	Real	Atraso	Prog.	Real	Atraso	Prog.	Real	Atraso	Prog.	Real	Atraso	Prog.	Real	Atraso
FH-MORELOS-CAPILLA S.C.-003-2018.	63.32	78.52	24%	67.79	79.41	17%	71.55	80.02	12%	76.54	80.95	6%	79.70	81.47	2%

### Comentario

#### PORCENTAJE PROGRAMADO POR ACTIVIDAD

- CAP 030 Estructura de cupula 100%
- CAP 014. Cimbra de madera aparente en arcos 100%
- CAP 030 Fabricacion de cupula 100%
- CAP 061 Suministro de celosia 100%
- CAP 097 Salida de WC y lavabo en los baños 100%
- CAP 098 Ramaleo General 100%
- CAP 103 Salida sanitaria 100%

Se terminan los trabajos de cimbrado en los arcos para el colado que sera el día martes 26-01-19.

Se dejaron las preparaciones para las gargolas en las esquinas de las columnas.

Se pusieron puentes provisionales en los arcos para que el colado se maneje en forma de anillos de aproximadamente .50m por capa.

Se estan colocando las mallas para la conformacion del cuerpo de la cupula

### Acciones

#### PORCENTAJE REAL POR ACTIVIDAD

- CAP 030 Estructura de cupula 50%
- CAP 014. Cimbra de madera aparente en arcos 95%
- CAP 030 Fabricacion de cupula 50%
- CAP 061 Suministro de celosia 55%
- CAP 097 Salida de WC y lavabo en los baños 65%
- CAP 098 Ramaleo General 65%
- CAP 103 Salida sanitaria 65%

### Fotografia





# Avance Capilla.





# Avance Zócalo actualizado al 23 de febrero 2019



CONSTRUCCIÓN DEL JARDÍN CENTRAL RICARDO SANCHEZ, EXPLANADA MUNICIPAL, SOBERANA CONVENCIÓN REVOLUCIONARIA, JOJUTLA DE JUÁREZ, MORELOS

## INFORME SEMANAL DE AVANCE FISICO - FINANCIERO DE OBRA



CARIATIDE ARQUITECTOS S. A. DE C. V.

CONTRATO DE OBRA:	FH-MORELOS-ZOCALO-007-2018
CONTRATO DE SUPERVISIÓN:	FH-MORELOS-ZOCALO-002-2018

OBRA:	CONSTRUCCIÓN DEL JARDÍN CENTRAL RICARDO SANCHEZ, EXPLANADA MUNICIPAL, SOBERANA CONVENCIÓN REVOLUCIONARIA, JOJUTLA DE JUÁREZ, MORELOS
-------	--

UBICACIÓN:	JOJUTLA, MORELOS
------------	------------------

CONSTRUCTOR:	DESARROLLADORA EN GRUPO RETRAT S.A. DE C.V.
--------------	---

REPRESENTANTE:	ING. ANGEL ANUAR ATALA CAMPOS
----------------	-------------------------------

SUPERVISIÓN:	CARIATIDE ARQUITECTOS, S.A. DE C.V.
--------------	-------------------------------------

CLIENTE:	Fundación Hogares, I.A.P.
----------	---------------------------

AVANCE PROGRAMADO	86.36%	ATRASO	-11.89%
AVANCE REAL	98.25%		

ZONA SUR	
----------	--

Monto Contratado (\$/iva)	\$29,130,004.50
---------------------------	-----------------

Fecha Reporte	23-feb-19
---------------	-----------

Fechas			
Inicio		Termino	
Duración		Días	
Progra mado	25-jun-18	Programado	23-mar-19
Real	25-jun-18	Real	---
			272

Gráfica de avance

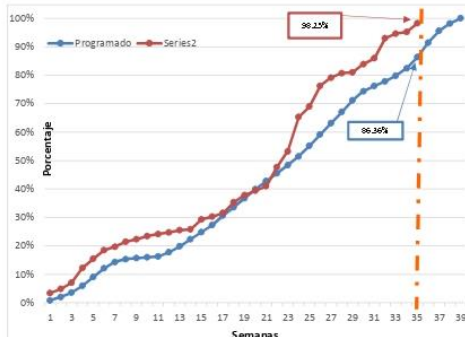

Tablero de control																			
Estimaciones				Importe real ejecutado	Avance físico semanal														
Estimación No. (acumulado)	Fecha última estimación	Importe de última estimación	Importe acumulado de estimaciones		Del 21 de Enero al 26 de Enero			Del 28 de Enero al 02 de Febrero			Del 04 de Enero al 09 de Febrero			Del 11 de Febrero al 16 de Febrero			Del 18 de Febrero al 23 de Febrero		
					Prog.	Real	Atraso	Prog.	Real	Atraso	Prog.	Real	Atraso	Prog.	Real	Atraso	Prog.	Real	Atraso
9(Nueve)	04 de Febrero del 2019	\$ 5,615,519.63	\$ 29,130,004.50	\$ 29,130,004.50	74.34%	83.87%	0%	76.18%	85.93%	0%	77.82%	92.93%	0%	79.75%	94.58%	0%	86.36%	98.25%	0%

### Comentarios relevantes

- Se llevó a cabo un recorrido de obra con la presencia de fundación hogares IAP, contratista, CIDS, proyectista y esta supervisión. En la cual se hicieron observaciones relaciones al proyecto original.

### Acciones y/o seguimiento

- Se revisa y se hace entrega de la segunda estimación de adicionales.
- Se esta continuando con la lista de pendientes entregada a la contratista con anterioridad.

Ing. Lucio Rodriguez Ricardo  
CARIATIDE ARQUITECTOS, S.A. DE C.V.

DESARROLLADORA EN GRUPO RETRAT S.A. DE C.V.

### Descripción de actividades generales

- se continua con la colocación de piedra arqueológica en las áreas de la arcada "B" y jardín Ricardo Sánchez.
- Se están desmanchando los tabiques del foro en el interior de la arcada "A".

Ing. Juan Paratore García  
Fundación Hogares, I.A.P.

# Avance Zócalo.

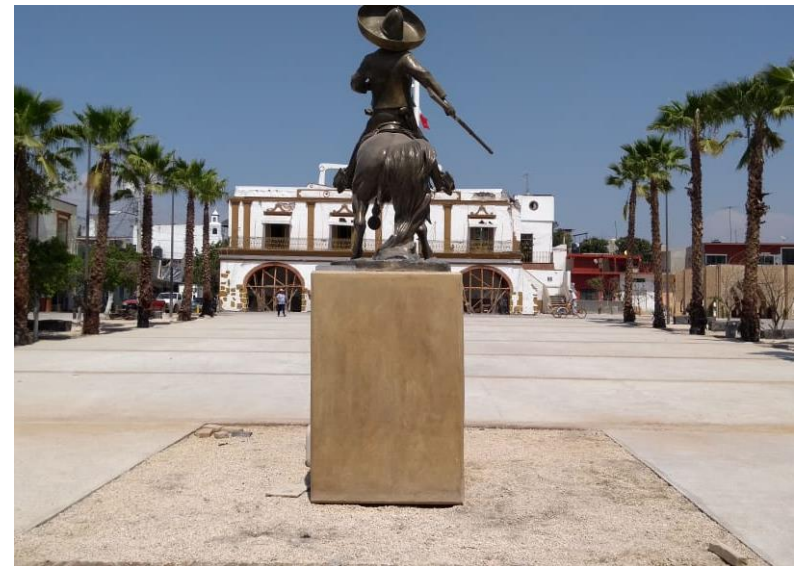



# Avance Ranchería del Higuerón

actualizado al 23 de febrero 2019



CONSTRUCCIÓN CENTRO DE DESARROLLO COMUNITARIO, LOCALIDAD DEL HIGUERÓN, PERTENECIENTE AL MUNICIPIO DE JOJUTLA DE JUÁREZ MORELOS

INFORME SEMANAL DE AVANCE FISICO - FINANCIERO DE OBRA



CONTRATO DE OBRA:	FH-MORELOS-CENTRO DE DESARROLLO COMUNITARIO-HIGUERON-008-2018
CONTRATO DE SUPERVISIÓN:	SUPERVISIÓN INTERNA

Gráfica de avance

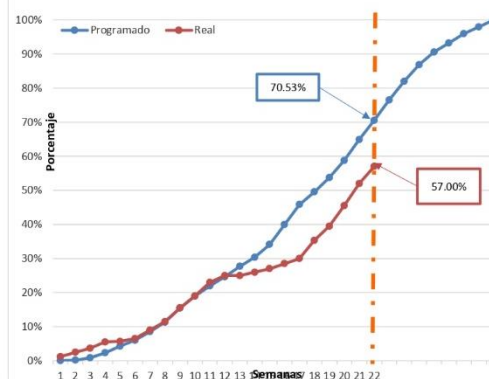

OBRA:	CONSTRUCCIÓN CENTRO DE DESARROLLO COMUNITARIO, LOCALIDAD DEL HIGUERÓN, PERTENECIENTE AL MUNICIPIO DE JOJUTLA DE JUÁREZ MORELOS
UBICACIÓN:	LOCALIDAD DE EL HIGUERÓN, MPIO. DE JOJUTLA DE JUÁREZ, MORELOS
CONSTRUCTOR:	Alico Altamira Infraestructura y Construcción, S.A. de C.V.
REPRESENTANTE:	Ing. Mario Guzmán Hernández
SUPERVISIÓN:	FUNDACION HOGARES I.A.P.
CLIENTE:	-----

REPORTE #022			
AVANCE PROGRAMADO	70.53%	ATRASO	19.18%
AVANCE REAL	57.00%		

ZONA SUR	
Monto Contratado (s/iva)	\$8,187,648.03
Fecha Reporte	23-feb-19

Fechas			
Inicio	Termino	Duración	
Progra mado	20-ago-18	Programado	18-mar-19
Real	24-sep-18	Real	---
			210

Estimaciones					Tablero de control														
Estimación No. (acumulado)	Fecha ultima estimación	Importe de ultima estimación	Importe acumulado de estimaciones	Importe real ejecutado	Avance fisico semanal														
					Del 21 al 26 de Enero 2019			Del 28 de Enero al 02 de Febrero 2019			Del 04 al 09 de Febrero 2019			Del 11 al 16 de Febrero 2019			Del 18 al 23 de Febrero 2019		
					Prog.	Real	Atraso	Prog.	Real	Atraso	Prog.	Real	Atraso	Prog.	Real	Atraso	Prog.	Real	Atraso
4 (CUATRO)	18-ene-19	\$ 338,100.79	\$ 1,522,780.70	\$ 4,257,576.98	49.54%	35.36%	28.62%	53.70%	39.50%	28.64%	58.77%	45.50%	22.58%	64.92%	52.00%	18.91%	70.53%	57.00%	19.18%

Comentarios relevantes
1) La Fundación, a través de la Directora solicita a los proyectistas considerar en la explanada del CDC algun tipo de piso que resista en temporada de lluvias ya que en el proyecto se considera solo el mejoramiento del suelo sin ningún tipo de acabado; así mismo se solicita al constructor una vez definido el tipo de acabado generar el costo de los trabajos para que se analize en la Fundación.
2) Se sugiere al constructor incrementar la fuerza de trabajo a fin de atacar los dos edificios al mismo tiempo para terminar en tiempo y forma de acuerdo a la reprogramación aprobada por la Fundación.
Fundación Hogares I.A.P

Acciones y/o seguimiento
1) Se mantienen 18 obreros trabajando en la obra.
Arq. Emmanuel Cardenas Dorantes Alico Altamira Infraestructura y Construcción, S.A. de C.V.

Descripción de actividades generales
1) Colado de las zapatas aisladas y corridas del edificio "Fase 2" (Segunda etapa).
Ing. Juan Paratore García Asesor Técnico de la Dirección General Fundación Hogares I.A.P

# Avance Ranchería del Higuerón





# Avance escuela Emiliano Zapata

actualizado al 23 de febrero 2019



CONSTRUCCIÓN ESCUELA PRIMARIA EMILIANO ZAPATA CLAVE DR0659Q, LOCALIDAD DEL HIGUERON, PERTENECIENTE AL MUNICIPIO DE JOJUTLA DE JUAREZ, MORELOS.

**Cibertec s.a. de c.v.**

## INFORME SEMANAL DE AVANCE FISICO - FINANCIERO DE OBRA

CONTRATO DE OBRA:	
FH-MORELOS-ESCUELA EMILIANO ZAPATA-011-2018	

OBRA:	CONSTRUCCIÓN ESCUELA PRIMARIA EMILIANO ZAPATA CLAVE DR0659Q, LOCALIDAD DEL HIGUERON, PERTENECIENTE AL MUNICIPIO DE JOJUTLA DE JUAREZ, MORELOS.
-------	--

AVANCE PROGRAMADO	42.77%	ATRASO	18.82%
AVANCE REAL	34.72%		

CONTRATO DE SUPERVISION:	
FH-MORELOS-ESCUELA EMILIANO ZAPATA-012-2018	

UBICACIÓN:	C. OTILIO MONTAÑO ENTRE C. REVOLUCION Y CARRETERA JOJUTLA-EL HIGUERON, JOJUTLA, MORELOS
CONSTRUCTOR:	G.V. ARQUITECTOS S.A. DE C.V.
REPRESENTANTE:	ARQ. PABLO GARCIA DEL VALLE BLANCO

ZONA SUR	
Monto Contratado (\$/iva)	\$25,849,341.06
Fecha Reporte	23 de Febrero del 2019.

REPORTE SEMANAL N°:	22
	(DEL 18 AL 23 FEBRERO DE 2019).

SUPERVISION:	CIBERTEC S.A DE C.V.
CLIENTE:	FUNDACION HOGARES, I.A.P.

Fechas			
Inicio		Termino	
Progra mado	Real	Programado	Días
17-sep-18		12-ago-19	
01-oct-18		Real	330

Estimaciones				Importe real ejecutado	Avance físico semanal																	
Estimación No. (acumulado)	Fecha ultima estimación	Importe de ultima estimación	Importe acumulado de estimaciones		Del 14 al 19 Ene 2019			Del 21 al 26 Ene 2019			Del 28 ene al 02 feb 2019			Del 04 al 09 feb 2019			Del 11 al 16 feb 2019			Del 18 al 23 feb 2019		
					Prog.	Real	Atraso	Prog.	Real	Atraso	Prog.	Real	Atraso	Prog.	Real	Atraso	Prog.	Real	Atraso	Prog.	Real	Atraso
11	21/02/2019	\$ 670,669.22	\$ 8,334,678.17	\$8,973,890.73	39.38%	27.70%	29.68%	40.79%	29.72%	27.54%	35.02%	30.03%	14.23%	36.87%	31.07%	15.73%	39.75%	32.35%	18.62%	42.77%	34.72%	18.82%

Comentarios relevantes
1. Se evidencia el uso de equipo de protección para los trabajadores chalecos, cascos, arnés, cuerda de vida, así mismo se cuenta con extinguidores, letreros preventivos dentro de la zona de trabajo y lona del reglamento en obra. 2. Se evidencia el uso de vibradores durante los colados.
Ing. J. Uriel Salinas Valencia CIBERTEC S.A DE C.V.

Acciones y/o seguimiento
1. Se informa que este reporte se realiza tomando en cuenta la reprogramacion autorizada por la Fundacion en reunion de trabajo del 29 de enero de 2019. 2. Se informa que las columnas de reposición ya se concluyeron en su totalidad. 3. Continuan los trabajos de carga y acarreo de material de banco (tepetate) para relleno y compactacion en la cimentación. 4. Se continua con la carga y acarreo de material producto de demilicion, excavacion, etc... a tiro libre.
Arq. Gerardo Ramirez Zamudio G.V. ARQUITECTOS S.A. DE C.V.

Descripción de actividades generales
1. Se verificó y se coló el segundo faldón completo del eje 8 tramos A,B,C,D; respetando 1/3 de cada faldón de sus ejes subsecuentes como se indicó en la minuta No. 13 punto 7, (esto por normatividad). 2. Se continua relleno en cimentación de eje 7 y 8 tramos A-B, B-C, compactando por medios mecanicos (bailarina), aplicando calhidra y agua para alcanzar la compactacion requerida por proyecto. 3. Se Inció el armado de las zapatas para columnas de Velaria 4. Se cimbró y coló la segunda altura en las columnas de los ejes 4 tramos A-B y eje 5 tramos B,C,D. 5. Se inició el armado de faldones en Area de Servicios eje C' tramos 1',2'
Ing. Juan Paratore Garcia FUNDACION HOGARES I.A.P.



# Avance escuela Emiliano Zapata





# Avance Santuario Sr. De Tula

actualizado al 23 de febrero 2019



CONSTRUCCIÓN DEL SANTUARIO DEL SEÑOR DE TULA, PERTENECIENTE AL MUNICIPIO DE JOJUTLA DE JUÁREZ, MORELOS.

INFORME SEMANAL DE AVANCE FISICO - FINANCIERO DE OBRA

CONTRATO DE OBRA:	FHMORELOS-SANTUARIO SR. TULA-013-2018
CONTRATO DE SUPERVISION:	FH-MORELOS-SANTUARIO SR. TULA-014-2018

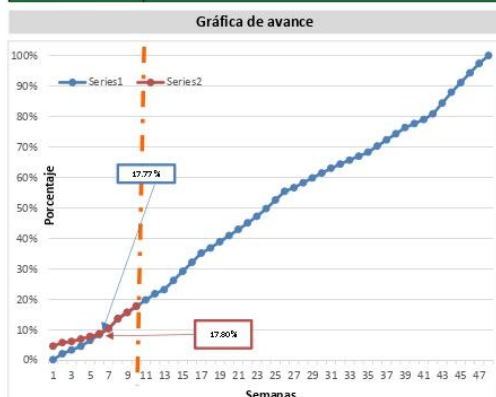

## Comentarios relevantes

- 1.- Retiro de puntales de la arcada retirados en area de zapata Z-02 eje D-8,
- 2.-Reforzamiento de excavación de Z-02 ejes D-8, según el dictamen emitido por DRO.
- 3.-Cierre de excavación de sanitario y pluvial.
- 4.-Junta de seguimiento de los pendientes de proyecto, revisando lo que esta en proceso y concluido.
- 5.- Colado de zapatas Z-02, Eje D-8 lado arcada concreto  $f'c = 350 \text{ kg/cm}^2$  AM 19 mm, rev, 14, con impermeabilizante integral, concretera Moctezuma, planta Tepetzingo.
- 6.- Contratista de la obra Obras Especializadas de Infraestructura; Presentará propuesta de diseño de sistema de audio.

Arq. Juan Carlos Martinez

INAUSA INGENIERIA AMBIENTAL Y URBANA S.A DE C.V

OBRA:	CONSTRUCCIÓN DEL SANTUARIO DEL SEÑOR DE TULA, PERTENECIENTE AL MUNICIPIO DE JOJUTLA DE JUÁREZ, MORELOS.
-------	---

UBICACIÓN:	JOJUTLA, MORELOS
------------	------------------

CONSTRUCTOR:	OBRAS ESPECIALIZADAS DE INFRAESTRUCTURA S.A DE C.V
--------------	--

REPRESENTANTE:	Ing. Serafin Adame Perez
----------------	--------------------------

SUPERVISION:	INAUSA INGENIERIA AMBIENTAL Y URBANA S.A DE C.V
--------------	---

CLIENTE:	Fundación Hogares, I.A.P.
----------	---------------------------

AVANCE PROGRAMADO	17.77%	ATRASO	0.14%
AVANCE REAL	17.80%		

ZONA SUR
----------

Monto Contradado (s/iva)	\$16,293,317.51
--------------------------	-----------------

Fecha Reporte	23-feb-19
---------------	-----------

Fechas				
Inicio		Termino		Duración
Progra mado	03-dic-18	Programado	28-oct-19	Días
Real	03-dic-18	Real	---	330

Estimaciones					Tablero de control											
Estimación No. (acumulado)	Fecha ultima estimación	Importe de ultima estimación	Importe acumulado de estimaciones	Importe real ejecutado	Avance fisico semanal											
					DEL 11 AL 16 DE FEBRERO DE 2019			DEL 18 AL 23 DE FEBRERO DE 2019			DEL 25 AL 2 DE MARZO DE 2019			DEL 4 AL 9 DE MARZO DE 2019		
					Prog.	Real	Atraso	Prog.	Real	Atraso	Prog.	Real	Atraso	Prog.	Real	Atraso
10 (diez)	23-feb	\$ 334,014.37	\$ 2,900,029.75	\$ 2,900,029.75	15.72%	15.75%	0.2%	17.77%	17.80%	0.34%						

## Comentarios relevantes (continuación)

- 7.-Colocación de acero de contratrabe eje 8 tramo A-D.
- 8.- Colado de primer bloque de muro de concreto ejes A-1, A-8, D-1 Y D-8, concreto  $f'c=350 \text{ kg/cm}^2$  agregado 19mm con impermeabilizante integral.

## Acciones y/o seguimiento

- 1.- Todos los puntos de la reunión con el equipo de Diseño se asientan en la minuta con fecha 21 de Febrero de 2019.
- 2.-Seguimiento al acabado de los muros al retiro de la cimbra.
- 3.- Seguimiento al proceso de colado de elementos estructurales, revisión de pruebas de laboratorio.

Ing. Gerardo Roman Sotelo

OBRAS ESPECIALIZADAS DE INFRAESTRUCTURA S.A DE C.V

## Descripción de actividades generales

- 1.- Reforzamiento de excavación de zapata Z-02 ejes D-8
- 2.- Reunión de seguimiento de los pendientes de proyecto.
- 3.- En proceso instalacion sanitario y pluvial.
- 4.-Colado de elementos estructurales.
- 5.- El contratista presentará propuesta de proyeto de audio, para su revisión.

Ing. Juan Paratore

Directora de Fundación Hogares I.A.P



# Avance Santuario Sr. De Tula





# Asuntos Generales

---



## 1. Seguridad

# Informe

# Sesión Comité Técnico

# Jojutla, Morelos



**ANEXOS**



# Empresas seleccionadas por proyecto



No.	Proyecto	Contratista	Empresa de supervisión
1.	Zócalo y Jardín Municipal	Desarrollador en Grupo Retrat S.A. de C.V.	Cariátide Arquitectos, S.A. de C.V..
2	Capilla de la Santa Cruz	Dicontech S.A. de C.V.	Ing. Miguel Ángel Rojas Esquivel
3.	Alameda	Grupo Telu S.A. de C.V.	Ing. Miguel Ángel Rojas Esquivel
4	Plaza Central de la localidad El Higuierón	Alico Infraestructura y Construcción S.A. de C.V.	Fundación Hogares
5	Escuela Primaria Emiliano Zapata	GV Arquitectos, S.A de C.V.	Cibertec, S.A de C.V.
6	Santuario Señor de Tula	Obras Especializadas de Infraestructura, S.A. de C.V.	Ingeniería Ambiental y Urbana, S.A. de C.V.
7	Unidad Habitacional "El Higuierón" Proyecto Ejecutivo de Drenaje Pluvial y Pavimentación	Ing. Miguel Angel Rojas Esquivel	N/A

# Rendimientos Generados



2018	<b>Marzo</b>	<b>Abril</b>	<b>Mayo</b>	<b>Junio</b>	<b>Julio</b>
	\$0.00	\$74,005.51	\$288,943.69	\$345,464.20	\$522,631.71
	<b>Agosto</b>	<b>Septiembre</b>	<b>Octubre</b>	<b>Noviembre</b>	<b>Diciembre</b>
	\$686,133.63	\$594,631.52	\$714,930.78	\$1,021,490.66	\$896,114.63
	<b>Enero</b>				
2019	\$863,924.93				
<b>Acumulado</b>					
<b>\$6,008,271.26*</b>					

**Con los rendimientos se cubrirán \$3,062,856,**  
por lo que quedarán disponibles \$2,945,416.81

**\*Al 31 de enero de 2019**