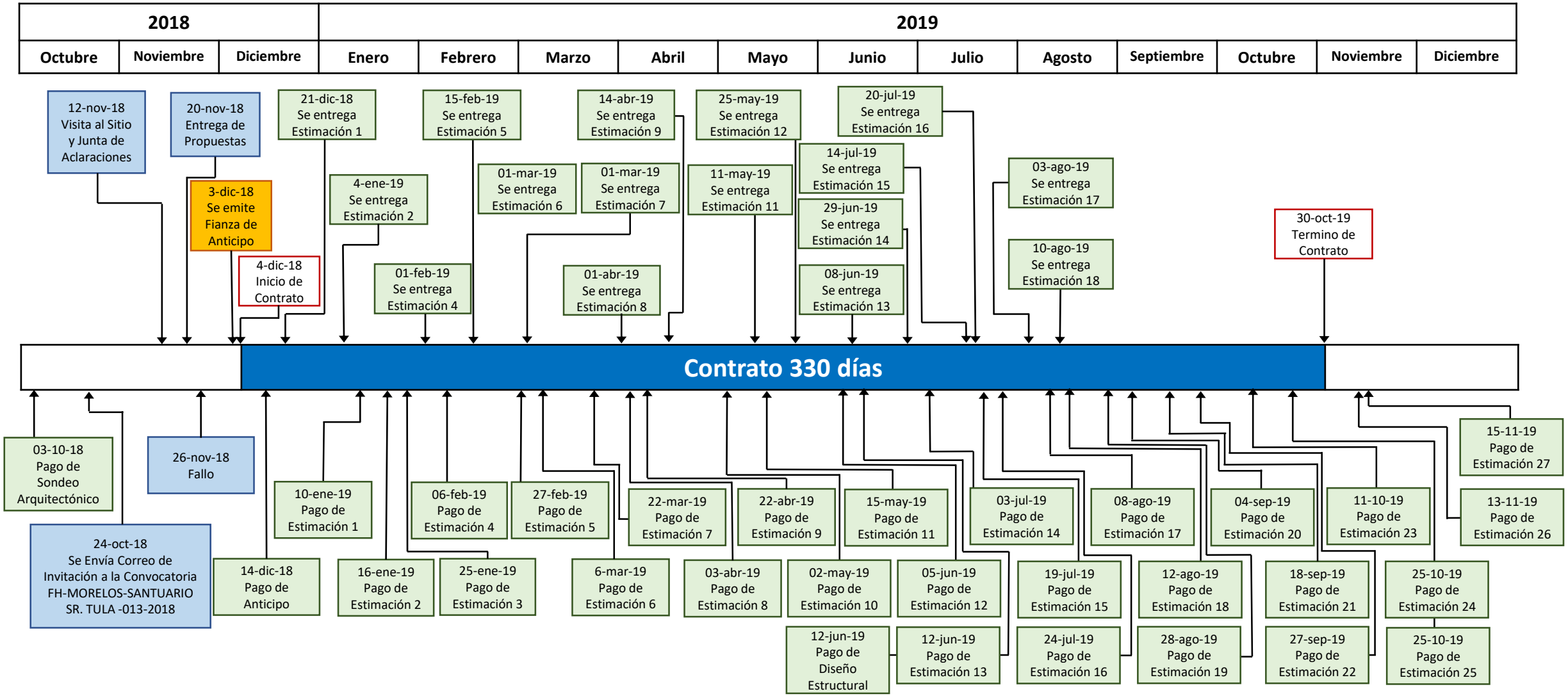“Construcción del Santuario del Sr. de Tula, perteneciente al Municipio de Jojutla Morelos”