



## **II. ESTRUCTURA ORGANIZACIONAL DEL PARTICIPANTE.**

0253



G. ACREDITACIÓN DE EXPERIENCIA Y CAPACIDAD TÉCNICA  
II. ESTRUCTURA ORGANIZACIONAL DEL "PARTICIPANTE" PARA ATENDER LAS NECESIDADES DEL  
PROYECTO  
ORGANIGRAMA

Ciudad de México, a 27 del Mes de Marzo del año 2019.

Lic. Cristina Rubio Miles  
Directora General  
Fundación Hogares, I.A.P.  
P r e s e n t e

Convocatoria número **FH-MORELOS-REHABILITACIÓN U.H."EL HIGUERÓN"-017-2019** emitida por Fundación Hogares, I.A.P. con fecha de 13 DE MARZO DE 2019, relativa a la obra **REHABILITACIÓN DE DRENAJE PLUVIAL Y PAVIMENTACIÓN DE LA UNIDAD HABITACIONAL "EL HIGUERÓN", PERTENECIENTE AL MUNICIPIO DE JOJUTLA DE JUAREZ, MORELOS..**

Por medio de la presente hago entrega de la plantilla de personal suficiente para atender las necesidades de este proyecto.

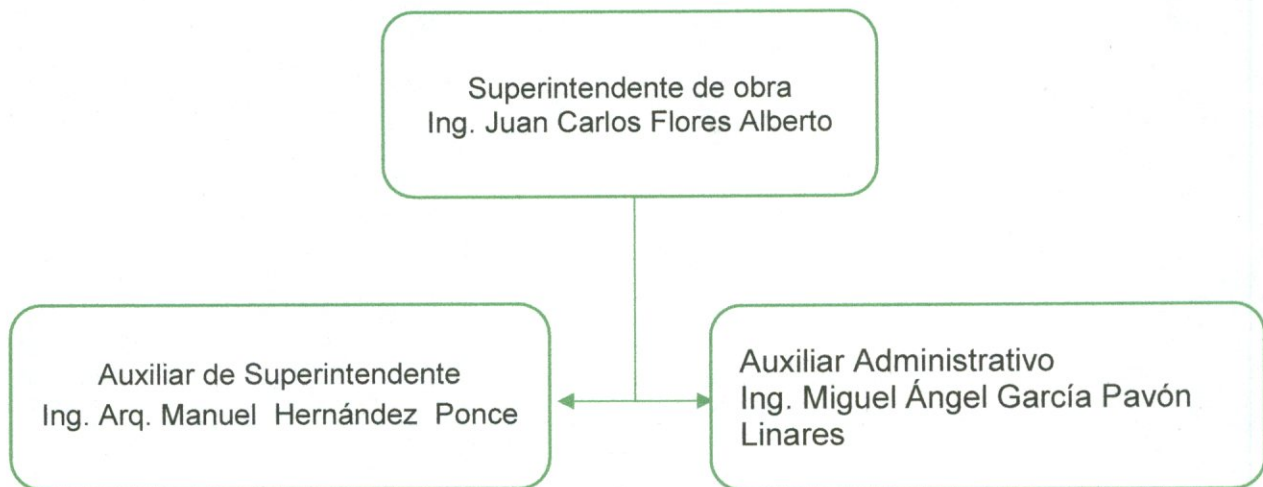

ATENTAMENTE

  
ING. JUAN CARLOS FLORES ALBERTO  
ADMINISTRADOR UNICO

0254

 ING. JUAN CARLOS FLORES ALBERTO  
ADMINISTRADOR UNICO  
CONSTRUCTORA KURSE, S.A. DE C.V.



**G. ACREDITACIÓN DE EXPERIENCIA Y CAPACIDAD TÉCNICA**  
**II. ESTRUCTURA ORGANIZACIONAL DEL "PARTICIPANTE" PARA ATENDER LAS NECESIDADES DEL PROYECTO**  
**PLANTILLA DE PERSONAL**

Ciudad de México, a 27 del Mes de Marzo del año 2019

**Lic. Cristina Rubio Miles**  
**Directora General**  
**Fundación Hogares, I.A.P.**  
**P r e s e n t e**

Convocatoria número **FH-MORELOS-REHABILITACION U.H."EL HIGUERON"-017-2019** emitida por Fundación Hogares, I.A.P. con fecha de 13 DE MARZO, relativa a la obra **REHABILITACIÓN DE DRENAJE PLUVIAL Y PAVIMENTACION DE LA UNIDAD HABITACIONAL"EL HIGUERÓN",PERTENECIENTE AL MUNICIPIO DE JOJUTLA DE JUAREZ,MORELOS.**

Por medio de la presente hago entrega de la plantilla de personal suficiente para atender las necesidades de este proyecto.

<b>NOMBRE</b>	<b>PUESTO DE TRABAJO</b>
Ing. Juan Carlos Flores Alberto	Superintendente de obra
Ing. Arq. Manuel Hernández Ponce	Auxiliar de Superintendente
Ing. Miguel Ángel García Pavón Linares	Auxiliar Administrativo

**ATENTAMENTE**

**ING. JUAN CARLOS FLORES ALBERTO**  
**ADMINISTRADOR UNICO**

**0255**

## III. CURRICULO Y CÉDULA PROFESIONAL

0256



CALLE CECILIO ROBELO 513 INT. 203 COL. JARDIN BALBUENA DELG. VENUSTIANO  
CARRANZA, CIUDAD DE MEXICO. C.P.15900

 ING. JUAN CARLOS FLORES ALBERTO  
ADMINISTRADOR UNICO  
CONSTRUCTORA KURSE, S.A. DE C.V.



## ING. JUAN CARLOS FLORES ALBERTO

### 1. INDICE

1. INDICE	1
2. DATOS GENERALES	1
3. EDUCACION	1
4. FORMACIÓN	1
5. HABILIDADES	2
6. EXPERIENCIA	2
7. COPIA DE CEDULA PROFESIONAL	3

### 2. DATOS GENERALES

1	Profesión:	INGENIERO CIVIL			
2	Teléfonos de localización inmediata	Cel.	734 104 45 76	casa	734 103 19 59
3	Correo electrónico:	jcarlosflores@hotmail.com			
4	RFC:	FOAJ810926VC6			
5	CURP:				
6	Cedula profesional:	5826101			
7	Estado civil:	CASADO			
8	Lugar y fecha de nacimiento:	26 DE SEPTIEMBRE DE 1981 EN JOJUTLA, MORELOS			
9	Edad:	36 AÑOS			
10	Dirección actual:	CALLE SAN JUANES S/N, XOXOCOTLA, PUENTE DE IXTLA, MORELOS			
11	Tipo de sangre:	O+			

### 3. EDUCACION (GRADO MAXIMO DE ESTUDIOS)

No.	Escuela	Nivel/Grado
1	INSTITUTO TECNOLOGICO DE ZACATEPEC	LICENCIATURA (CEDULA PROFESIONAL)
2		

### 4. FORMACION (Capacitación)

0257

No.	Nombre	Lugar	Fecha	Certificado
1	CURSO ISO 9001-2008	CUERNAVACA, MORELOS	AGOSTO 2012	DIPLOMA
2				
3				
4				

## 5. HABILIDADES

No.	DESCRIPCION	DOMINIO
<b>SOFTWARE</b>		
1	EXCEL	AMPLIO
2	WORD	AMPLIO
3	AUTOCAD	AMPLIO
4	CIVILCAD	BASICO
<b>MANEJO DE EQUIPO Y HERRAMIENTAS</b>		
1	ESTACION TOTAL	AMPLIO
2	NIVEL FIJO	AMPLIO
<b>IDIOMAS</b>		
1	ESPAÑOL	AMPLIO

## 6. EXPERIENCIA

No.	EMPRESA/ DEPENDENCIA	PUESTO	DESCRIPCION	Periodo (años)
1	CONSTRUCTORA KURSE, S.A. DE C.V.	SUPERINTENDENTE DE OBRA	PAVIMENTACION DE CONCRETO HIDRAULICO EN CALLE AMATE, COL. LOMAS DE AHUATLAN EN CUERNAVACA, MORELOS.	2011-2012
2	CONSTRUCTORA KURSE, S.A. DE C.V.	SUPERINTENDENTE DE OBRA	PAVIMENTACIÓN A BASE DE CONCRETO HIDRAULICO EN CALLE GUADALUPE JUAREZ-COL. DEL BOSQUE, LOCALIDAD DE COL. DEL BOSQUE, MUNICIPIO DE CUERNAVACA, MORELOS	2011-2012
3	CONSTRUCTORA KURSE, S.A. DE C.V.	SUPERINTENDENTE DE OBRA	EMPEDRADO DE CONCRETO HIDRAULICO CALLE NACIONAL, ENTRE CALLES CARRETERA FEDERAL MEXICO-CUERNAVACA Y VICENTE GUERRERO, COL. SANTA MARIA AHUACATITLAN, DEL. EMILIANO ZAPATA, CUERNAVACA, MORELOS	2011-2012
4	CONSTRUCTORA KURSE, S.A. DE C.V.	SUPERINTENDENTE DE OBRA	PAVIMENTO DE CONCRETO ASFALTICO CALLE ESTRELLA DEL NORTE, ENTRE LAS GLORIETAS 1 Y 2, COL. RANCHO TETELA, CALLE ESTRELLA DEL NORTE, COL. RANCHO TETELA, DEL. EMILIANO ZAPATA, CUERNAVACA, MORELOS	2011-2012
5	CONSTRUCTORA KURSE, S.A. DE C.V.	SUPERINTENDENTE DE OBRA	EMPEDRADO DE CONCRETO HIDRÁULICO CALLE VICENTE GUERRERO, ENTRE CALLES CARRETERA FEDERAL MEXICO CUERNAVACA Y NACIONAL, COL. SANTA MARIA, CUERNAVACA, MORELOS.	2011-2012
6	CONSTRUCTORA KURSE, S.A. DE C.V.	SUPERINTENDENTE DE OBRA	TRABAJOS COMPLEMENTARIOS DE LA CALLE VICENTE GUERRERO, COL CENTRO CUERNAVACA, MORELOS.	2015
7	CONSTRUCTORA KURSE, S.A. DE C.V.	SUPERINTENDENTE DE OBRA	REHABILITACIÓN DE LA PLAZA GENERAL EMILIANO ZAPATA (PLAZA DE ARMAS), MORELOS	2016
8	CONSTRUCTORA KURSE, S.A. DE C.V.	SUPERINTENDENTE DE OBRA	REHABILITACIÓN DE INFRAESTRUCTURA VIAL EN EL CENTRO HISTÓRICO DE CUERNAVACA	2017

0258



7. CEDULA PROFESIONAL

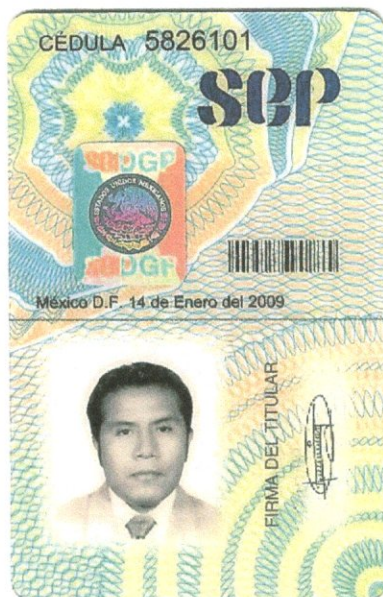

0259

**MANUEL HERNANDEZ PONCE** TEL. CASA: 5595-7663 TEL  
CEL: 04455-14990312 Mail:  
manuelhernandez.ponce@hotmail.com

**OBJETIVO:** Desarrollar

y desempeñar profesionalmente mis conocimientos y habilidades en el campo de la ingeniería y arquitectura, proporcionando calidad y eficiencia en las actividades que realice.

**Ingeniero Arquitecto Titulado:** Especialista Coordinador de Obras, Auditoria y Control Técnico- Administrativo de Obras.

**EXPERIENCIA LABORAL:**

**Remodelación**

**Auxiliar de superintendente**

Marzo de 2017 a octubre de 2017

Rehabilitación de Infraestructura vial en el Centro de Cuernavaca, Morelos.  
Constructora Kurse, S.A. de C.V.

**Remodelación**

**Auxiliar de superintendente**

Febrero 2016 a septiembre de 2016

Auxiliar de superintendente Plaza de Armas de Cuernavaca, Mor.  
Constructora Kurse, S.A. de C.V.

**Construcción de sistema de agua potable**

**Auxiliar de superintendente**

Diciembre 2013 a mayo 2014

Auxiliar en trabajos de introducción de sistema de agua potable en la Col. Universo de Cuernavaca, Mor. Trazos, inventarios, supervisión de obra, pedido de materiales.  
Constructora Kurse, S.A. de C.V.

**- Control Técnico Administrativo**

**Coordinador Técnico-Administrativo**

Julio 2009 a marzo 2013

Control del presupuesto y ejecución de la Construcción de Módulos de Segregación 2 de Alta y 2 de Mediana peligrosidad de la Colonia **Penal Federal Islas Marías, Nayarit.**, y de las Obras de Adecuación y Rehabilitación ejecutadas en los edificios existentes los CEFERESOS Balleto, Morelos y Aserradero del mismo Penal Federal, incluyendo la infraestructura para la Instalación de las Redes Hidrosanitarias y Eléctricas y la Instalación de Equipos especiales como Plantas de tratamiento y desaladoras.

Gerencia de Proyecto de la SSP

**Consultores de la Obra Pública, S.A. de C.V.**

**- Construcción de Carretera**

**Coordinador de Obra**

Enero 2009 a Junio de 2009

Construcción de terraplenes y alcantarillas de la Ampliación de Carretera Tramo Monterrey- Sabinas- Hidalgo, Subtramo 46+500 al 54+500 Ciénega de Flores Nuevo León.

**Constructora Corporativo Galis, S.A. de C.V.**

**- Coordinación de Obra**

**Coordinador Residente**

Octubre 2008 a Dic. de 2008

Terminación de 2 Edificios de 4 niveles cada uno, recibidos con un avance en Estructura y obra negra del 50% en la Colonia Doctores, D.F.

**Constructora GPI, S.A.**

**- Construcción Carretera**

**Coordinador de Obra**

Junio 2008 a Septiembre 2008

Ejecución de construcción de Carretera 2.8km "camino Rastrojo Largo" en Texcaltitlan Edo. México para S.C.T. terraplen, cunetas, contra cunetas, alcantarillas, lavaderos y bordillos.

0260



- Constructora Cantera y Adobe, S.A. de C.V.  
Construcción de casas Residenciales

Coordinador de Obra

Octubre 2006 a Mayo 2008

Construcción de 7 residencias con equipamiento inteligente en calle Francia Col. Florida, Del. Álvaro Obregón. Cada casa está integrada por 3 niveles y sótano. el conjunto cuenta con separación de aguas residuales y captación de aguas pluviales para uso en sanitarios y riego de jardines.

Constructora Cantera y Adobe, S.A. de C.V.

- Construcción de casas Residenciales

Coordinador de Obra

Construcción

Julio 2006 a Sep. 2006

Construcción de 10 casas en el fraccionamiento "Loma Esmeralda" en Atizapan de Zaragoza, Edo. Mex.

Constructora Grupo Profusa.

- Lumberas y Túneles, S.A. de C.V.

Coordinador de Control

Octubre 2003 a Julio 2006.

**Control técnico - Administrativo de obras complementarias y prefabricados.**

Coordinador del Control técnico - administrativo de las obras complementarias como: parapeto metálico e instalaciones eléctricas y de fabricación y montaje de puentes peatonales, trabes y columnas prefabricadas por las empresas González Soto y Pretencreto. Dando seguimiento a los términos de referencia y a los programas de obra y erogaciones de acuerdo a contratos hasta su finiquito, revisión y autorización de estimaciones, generadores, precios unitarios, resultado de pruebas de laboratorio, verificación del despiece y cuantificación de elementos prefabricados, con respecto a planos de geometrías de fabricación y especificaciones, integración de larguillos de concentrados de obra y erogaciones. **Obra pública para los segundos pisos del Periférico, del Fideicomiso para el Mejoramiento de las Vías de Comunicación.**

- Construcción de Casas Interés Social

Coordinador de Obra

**Trabajos preliminares y trazo del Fraccionamiento**

Sep. 2002 a Ago. 2003

Ejecución de los trabajos de limpieza, trazo y nivelación del terreno para el sembrado de 90 casas de interés social, incluyendo trazo de la red sanitaria y de la cimentación de las casas, muros de tabicón, losas de vigueta y bovedilla, instalación de la red hidráulica y del equipo hidroneumático. Trabajos en coordinación con topógrafo, residentes y contratistas, llevando el control de ejecución de la obra de acuerdo a programas de obra y erogaciones. **Conjunto Habitacional Los Sauces en Huehuetoca, Edo. Mex.**

- Agregados y Maquinaria de los Cabos, S.A. de C.V.

Coordinador de Obra

Mayo 2000 a Agosto 2002.

**Movimiento de tierras, terracerías y coordinación de maquinaria Caterpillar.**

Coordinar el proyecto y ejecución de la construcción de 30 plataformas de cimentación con el Sistema Tierra Armada (muros escama y armaduras de acero), para el desplante de edificios, Construcción de caminos y taludes con el sistema Tensar (membrana plástica) y construcción de escollera. Características de las plataformas: Superficies en promedio de 1,500.00m<sup>2</sup>. en terreno con curvas de nivel pronunciadas y topografía irregular, con alturas por plataforma entre 10.00m. y 20.00m. Construidas en capas de 0.30cm. con material homogenizado compactado al 90% proctor verificadas con pruebas de laboratorio y colocación de muro escama cada tres capas sujeto con armaduras de acero entre capas. Caminos con carpeta asfáltica y riego de liga y taludes en capas de 0.20cm. de material homogenizado compactadas al 90% proctor, con colocación de membrana plástica intermedia. Para todos los trabajos coordina retroexcavadoras, tractores, cargadores, moto niveladora, compactadores vibratorios y la excavadora 225. Trabajos ejecutados en coordinación con topógrafos, residentes, sobrestante y operadores de maquinaria y equipo. **Obra para el Hotel Pueblo Bonito "Sunset Beach" en Cabo San Lucas, B.C.S.**

- Constructora TAY, S. A.

Coordinador de Obra.

### **Construcción de Edificios para Villas de Hotel**

Feb. 1997 a Abril 2000

Coordinar el Proyecto y ejecución de 8 Torres de 10 de pisos para 160 Villas, dar seguimiento al programa de obra para cumplir en calidad costo y tiempo, dirigir y coordinar contratistas, coordinar verificar y planificar los trabajos dirigiendo residentes y supervisores, obra en concreto armado, entrepisos de vigueta y bovedilla aligerada, con cubo de elevadores, ducteria de aire acondicionado, red de iluminación de emergencia, subestación eléctrica. **Obra para el Hotel Fiesta Americana, Cabo San Lucas, B.C.S.**

- Banca Serfin, S.A.

**Gerente Control de Obras**

Feb. 1980 a Abril 1995

### **Control Presupuestal y Control Técnico - Administrativo de las Obras del Banco.**

Responsable del Control de la partida Presupuestal, para las obras del Banco programadas por Ejercicio Fiscal para la Construcción y Remodelación de Sucursales Bancarias y Oficinas Administrativas a nivel nacional, verificando avance y erogaciones de acuerdo a programa de las obras para cumplir en calidad, costo y tiempo, supervisando el avance de las obras y aplicación de los recursos programados autorizados, realizando actividades de Contraloría y Auditoria en casos de obra extraordinaria y el seguimiento administrativo de las obras hasta su finiquito, revisando para su autorización estimaciones, generadores de obra, precios unitarios y cuantificaciones de obra integrando concentrados de obra y erogaciones, llevando a cabo la aplicación de Manuales y Procedimientos Institucionales. Preparar concursos para la asignación de las obras apegados a la Ley de Obra Publica y su Reglamento, integrar Presupuestos Base y Especificaciones de obra, efectuar el análisis de las propuestas y asignación de las obras, integración y análisis de precios unitarios. Trabajos realizados en coordinación con 6 Contralores de Obra y 5 Subgerentes Regionales de Obra. Obras realizadas por Ejercicio aproximadamente 30 por un importe aproximado de \$90,000, 000.00 de pesos.

### **ESCOLARIDAD**

Licenciatura: Ingeniero Arquitecto. E.S.I.A. Cedula 633957

### **HERRAMIENTAS DE CÓMPUTO**

- 1 AUTOCAD
- 2 Microsoft Office (Word, Excel, PowerPoint, Access)
- 3 NEODATA

### **CURSOS Y DIPLOMADOS**

Calcular Costos de la Edificación en época Inflacionaria.	INSTITUTO DE ARQUITECTURA Y URBANISMO, A.C.
El Costo en la Edificación. P.US.	COSTOS Y MATERIALES, S.A. DE C.V.
Gerente Ejecutivo	BANCA SERFIN, S.A.
Ejecutivo en Desarrollo Humano	BANCA SERFIN, S.A.
Idioma Ingles 50%	

0262

ING. JUAN CARLOS FLORES ALBERTO  
ADMINISTRADOR UNICO  
CONSTRUCTORA KURSE, S.A. DE C.V.





0263



**Curriculum vitae**  
**Ingeniero civil**

**Datos personales**

Nombre: Miguel Ángel García Pavón Linares

Dirección: Flores Magón 89  
U. Tlatelolco, Del. Cuauhtemoc.  
México, D.F. C.P. 06900

Teléfono: CEL: 045 22 22 50 00 05  
Correo Electrónico: [miguelg\\_011@hotmail.com](mailto:miguelg_011@hotmail.com)

Lugar de Nacimiento: Tonalá, Chiapas.

Estado Civil: Casado.

R.F.C. GALM-540930

Cartilla del S.M.N. 8502499

Afiliación al I.M.S.S. 1080540513-0

Cédula Profesional: 975744

**Instituto Politécnico Nacional**

Escuela Superior de Ingeniería y Arquitectura  
Unidad Profesional Zacatenco.

**Ingeniero Civil.**

Examen Profesional 24 de febrero de 1984.

Elaboración de tesis titulada:

**"Obras Portuarias"**

Carrera profesional (1976-1982)

Centro de Estudios Científicos y Tecnológicos

No. 3 (1972-1975)

Av. De Los Maestros

**Técnico Electricista**

**Cursos acreditados:**

Supervisión de Obras, 7 de diciembre de 1984.

Ingeniería Económica y de Costos, 22 de noviembre de 1984.

Análisis de Precios Unitarios, 9 de noviembre de 1984.

Administración de Obras 1ª. Y 2ª. Parte, 1º. De noviembre de 1984.

**Ingeniero Civil**

**Habilidades e Intereses Personales**

- Disponibilidad Inmediata.
- Sin objeción para viajar o cambio de residencia.
- Manejo de personal de obra y oficina en general.
- Manejo de PC.
- Paquetería: Office, MEGA 4.0, AUTOCAD.
- Manejo de equipo en campo: tránsito, nivel, detector de metales, medidor sónico, multímetro.
- Idiomas: Inglés 60%
- Actualizar mis conocimientos acerca de la construcción de obras.
- Manejar tecnología de punta en mi área profesional.
- Recibir capacitación laboral tanto en campo como en gabinete.

0264

- Desarrollar el sistema de Construcción para la vivienda a base de precolados.
- Tomar un curso de ingles para alcanzar el dominio del idioma.
- Incrementar mis conocimientos en el manejo de paquetería de PC's.

Me manejo con honradez, respeto y responsabilidad, con y para quien ofrezco mi desempeño laboral.

### Experiencia profesional

LA EXPERIENCIA ADQUIRIDA EN LAS DIFERENTES EMPRESAS EN DONDE HE LABORADO PRESTANDO MIS SERVICIOS PROFESIONALES EN EL AREA DE SUPERVISION Y RESIDENCIA ES LA SIGUIENTE:

- MANEJO DE PERSONAL TANTO DE CAMPO COMO DE OFICINA, AYUDANTES GENERALES, MAESTROS DE OBRA, TECNICOS ESPECIALIZADOS, SECRETARIAS, ANALISTAS, ARQUITECTOS, INGENIEROS Y BIOLOGOS.
- COMPRA DE DIFERENTES MATERIALES Y EQUIPOS.
- VENTA DE MUEBLES, INMUEBLES, EQUIPO Y MATERIALES.
- ELABORACIÓN DE PRESUPUESTOS PARA LA CONSTRUCCIÓN DE CASAS HABITACIÓN, PROYECTOS Y MAQUETAS A CLIENTES EN LA CD. DE MÉXICO, EDO. DE MÉXICO Y PUEBLA.
- CONTROL DE OBRA CONSIDERANDO: COSTO, TIEMPO Y CALIDAD, UTILIZANDO DIFERENTES PROGRAMAS Y FORMATOS CON EL USO DE PC. PARA LA ELABORACION DE REPORTES A NIVEL GERENCIA.
- CUANTIFICACION, ANALISIS Y ELABORACION DE P.U., PRESUPUESTOS, PROGRAMAS, GRAFICAS Y RUTA CRÍTICA.
- LOS DIFERENTES TIPOS DE OBRAS: RESIDENCIAL, VIVIENDA DE INTERES SOCIAL CONSTRUCCION Y REFORZAMIENTO, **CONSTRUCCIÓN DE PUENTES, CIMENTACIONES PROFUNDAS PILOTES, PILAS, MURO MILAN. CONSTRUCCION Y REFORZAMIENTO DE EDIFICACIONES EN ESTRUCTURA Y SUPERESTRUCTURA, CONSTRUCCION DE ESTANQUES, CARRETERAS, TUNELES, OBRASHIDROSANITARIAS, INSTALACIONES ELECTRICAS Y DE COMPUTO DUCTERIA PARA CONDUCCION DE AIRE ACONDICIONADO Y LAVADO A CAMARA PLENA.**
- **CONTROL DE CALIDAD EN LAS LABORES DE: EXCAVACIONES, DEMOLICIONES, CIMBRADOS, ARMADOS Y COLADOS, DE ELEMENTOS ESTRUCTURALES DE CONCRETO.** ELABORACION Y REPARACION ELEMENTOS ESTRUCTURALES A BASE DE ACERO COLUMNAS, VIGAS Y LOSAS. CONSTRUCCION DE PRECOLADOS Y POSTENSADOS TRANSPORTACION, ELEVACION Y COLOCACION.

CONSTRUCTORA KURSE, S.A. DE C.V.

ADMINISTRADOR DE OBRAS/AUXILIAR ADMINISTRATIVO

**De junio de 2017 a la fecha**

Elaboración de estimaciones con generadores, croquis y reporte fotográfico, Apoyo en levantamientos topográficos.

Análisis de precios unitarios extraordinarios con documentación para su presentación y gestión hasta su autorización.

Elaboración de bitácora de obra, tanto escrita como electrónica

SERVICIOS E INSTALACIONES PROCISA

Poniente 140 # 739

Col. Industrial Vallejo

C.P. 02300

Tel: 55 33 46 00

Jefe de Frente

**De octubre de 2008 a diciembre 2016**

Revisión de proyecto en gabinete, elaboración de programas y cuantificación de obra.

Mercadeo de materiales en general, muebles e inmuebles.

Supervisión de obra, colocación de tubería de asbesto cemento.

Control de personal en oficina y campo, trabajo de gabinete interpretación de planos para la correcta ejecución de los trabajos.

Control de calidad en obra, desmonte, trazo y nivelación, movimiento de tierras, excavaciones, compactaciones e instalación de tubería de asbesto cemento carga y prueba de hermeticidad.

Elaboración de programas de obra, reporte físico, financiero y fotográfico para la elaboración de los mismos y reporte a la gerencia.

0265

ING. JUAN CARLOS FLORES ALBERTO  
ADMINISTRADOR ÚNICO  
CONSTRUCTORA KURSE, S.A. DE C.V.



Compra y suministro de materiales, control de personal ayudantes, oficiales, maestros de obra en coordinación con arquitectos, ingenieros y topógrafos.

Revisión de proyectos de edificio de oficinas y casetas de bombeo a base de losas de cimentación, muros de block 15-20-40 y losas macizas.

C.C.C.

CONSORCIO DE FABRICACIÓN Y CONSTRUCCIÓN

Miguel de Cervantes Saavedra # 157

Col. Ampliación Granada

Tel. 52 54 05 11

Supervisor, Analista, Jefe de Frente, Asesor.

**De 22 de febrero de 1998 al 27 de septiembre del 2008.**

Supervisión de la reconstrucción y construcción de residencias.

Una en Lomas de Chapultepec, Cd. de México D.F. y otra en Altamira Tamaulipas.

Revisión de proyecto, coordinación con la residencia para la demolición de losas, trabes, muros y cimientos para ampliaciones y reforzamiento de estructura, retiro de instalaciones existentes para la colocación de nuevas así como de acabados.

Supervisión en excavaciones, cimbrados, armados y colados de estructura y superestructura

Mercadeo de materiales en general, muebles e instalaciones especiales.

Elaboración de programas de obra, reportes físico, financiero y fotográfico para el control de las mismas y su entrega a la Gerencia.

Anteproyecto para la adaptación de inmueble para restaurant-bar elaboración de presupuesto, programa de obra y reporte a la Gerencia.

Apoyo Profesional para la elaboración de anteproyecto y presupuestos para las instalaciones de sistemas de tratamiento de aguas residuales industriales y urbanas para la planta en Salamanca de Pemex, en coordinación con arquitectos, ingenieros y biólogos.

C.C.C.

CONSORCIO DE FABRICACIÓN Y CONSTRUCCIÓN

Miguel de Cervantes Saavedra # 157

Col. Ampliación Granada

Tel. 52 54 05 11

Supervisor, Analista, Jefe de Frente.

**De 22 de febrero de 1998 al 27 de septiembre del 2003**

Reforzamiento de la estructura metálica (superestructura) del puente vehicular y viaducto denominado "Puente Cuautla".

Control de personal en oficina y campo trabajo de gabinete interpretación de planos para la correcta ejecución de los trabajos. Supervisar la producción en taller de piezas estructurales para su transportación a campo y su colocación conforme lo indica el proyecto. Elaboración de generadores y estimaciones conciliación con la supervisión. Elaboración del diario de obra control de bitácora de obra y de reuniones de trabajo para aclaraciones del proyecto con la residencia, la CIA. Proyectista y la supervisión y tratar asuntos relacionados con el desarrollo de los trabajos. Coordinación con los laboratorios para el correcto control de calidad de los materiales a utilizar. Elaboración de programas de obra y sus anexos correspondientes, dictámenes para la conciliación de precios extraordinarios y volúmenes excedentes. Coordinación y entrega de documentos ante la d.g.c.o.s.t.c. entrega de documentación para la elaboración del finiquito de obra.

Proyecto Ejecutivo Saneamiento de la Cuenca baja del Río San Javier (Drenaje Semiprofundo).

Control de personal y de obra en campo y gabinete interpretación de planos tanto en lo que corresponde a desarrollo y calidad para la correcta ejecución de los trabajos. Acudir a reuniones de trabajo ante la dependencia O.P.D.M. Atender a las diferentes compañías contratistas para la elaboración de subcontratos.

Proyecto Limpieza de Tanque en Cadereyta, N. L. Para PEMEX Refinación.

Recopilación de documentación para coordinar personal de JAPON y PEMEX, Capacitación personal por medio de videos y documentación proporcionada por TAIHO JAPON, con respecto a las características del equipo TAIHO, visita a las instalaciones de PEMEX en Cadereyta, para el estudio de datos generales del tanque, patios, equipos y material disponible para efectuar la limpieza. Tramites para el traslado del Equipo TAIHO de JAPON a México. Capacitación personal en las diferentes plantas petroleras de JAPON, con respecto al sistema de Limpieza TAIHO para Tanques de gran capacidad.

Recopilación de datos y fotografías de las diferentes obras llevadas a cabo por el grupo para la creación de un curriculum y posteriormente la creación de una pagina web en Internet, estudio de sistema royal para la elaboración de especificaciones y bases para concurso.

AEROMÉXICO, S.A.

Paseo de la Reforma No. 445

Col. Cuauhtémoc.

Tel. 53 27 40 00

Supervisor.

**Del 15 de enero de 1997 al 25 de enero de 1998.**

Supervisión en la construcción de oficinas de pilotos y seguridad aérea.

En la base de mantenimiento, Av. Fuerza Aérea No. 416. A base de tablarroca, falso plafón, cristalería, aluminio anodizado y perfil gartec.

0266

Pág. 3 de 6

ING. JUAN CARLOS FLORES ALBERTO  
ADMINISTRADOR ÚNICO  
CONSTRUCTORA KURSE, S.A. DE C.V.



Demolición de escalera existente, montaje de vigas I.P.R, fabricación de losacero, instalación eléctrica, sistemas de computo UPS y ductería para el suministro de aire lavado.

Demolición de losas de plataforma de pernocta de concreto hidráulico, 35 cms. de espesor, excavación en terreno natural por medios mecánicos.

Conformación de sub-base de 40 cms. De espesor con tezontle en breña y base con grava controlada compactada al 100 % según prueba proctor.

Construcción de muesca, cimbrado y colocación de varillas pasadoras para el colado de Losas a base de concreto de  $f'c = 350 \text{ Kgs/cm}^2$  R.R. Acabado escobillado.

Revisión de generadores y estimaciones para su trámite al departamento de precios unitarios.

Control de generadores, estimaciones y oficios a las diferentes autoridades aeroportuarias "ASA Y DGAC" del Aeropuerto Internacional "Benito Juárez" de la Ciudad de México, Distrito Federal.

#### ACUANOVA

Bosque de Ciruelos No. 180, México, D.F.

Tel. 52 51 99 51

Residente y Supervisor

**Del 20 de enero de 1996 al 12 de febrero de 1997.**

Contratación de personal para la construcción de oficinas de Acuanova en el Ejido Isla del Conde, en el estado de Nayarit.

Limpieza trazo y nivelación del terreno, construcción de losa de cimentación a base de concreto armado, construcción de muros y techumbre con multipanel, instalaciones eléctricas, hidráulicas y sanitarias (fosa séptica), así como los tramites necesarios con las dependencias o autoridades correspondientes.

Dirección de personal para el trazo y nivelación de terreno en donde se construiría la granja camaronícola que consta de:

A) Movimiento de tierra: realización de bordos de 51 estanques de 10 has cada uno.

B) Obras de infraestructura: vialidad, alimentación eléctrica y de agua dulce.

C) Obras hidráulicas: Cárcamo de bombeo y compuertas de entrada y salida.

D) Edificios: bodega, de servicios, sub-estación y caseta de vigilancia.

Supervisar a las compañías constructoras en la ejecución de las diferentes instalaciones.

Movimiento de tierras, armados, cimbrados y colados, reporte físico, económico y fotográfico a la Gerencia correspondiente.

Supervisión en la Construcción de laboratorio para la reproducción de larvas en Sinaloa

Pozo de absorción, estanques para progenitores, tinas para desové, tinas para cría de larva

Y estanques para nauplios.

I.A. R. P. S. A.

Sur 77 No. 254

Col. Sinatel, México, D.F.

Tel. 56 74 59 47

Supervisor

**Del 6 de febrero de 1995 a 5 de enero 1996.**

Supervisión en el reforzamiento de las torres de izaje y reparación mecánica del puente Coatzacoalcos (acero estructural, anclaje de pernos niveladores y plomeo de torres, pasaje de contrapesos), en la Ciudad de Coatzacoalcos, Veracruz.

Reforzamiento a base de placas de acero estructural, pasaje y reparación mecánica del puente levadizo, control físico y financiero, números generadores, estimaciones y reporte mensual a CAPUFE (Caminos y Puentes Federales de Ingresos).

Supervisión de reestructuración del Puente Pánuco (presfuerzo, concreto armado, concreto lanzado, ampliación del tramo peatonal y acabados), en la Ciudad de Pánuco, Veracruz.

Supervisión del colado de refuerzos a base de concreto armado, colocación de ductos para Preesfuerzo, ampliación de bulbos inferiores de trabes a base de concreto lanzado, tensado de presfuerzo t-15, t-13, O 7 y barras macalloy. Control físico y financiero, números generadores, estimaciones y reporte mensual a CAPUFE.

EURO ESTUDIOS, S.A.

Gauss No. 9-202

Col. Anzures. México, D.F.

Tel. 52 03 96 03

Jefe de Supervisión

**Del 20 de marzo de 1994 al 30 de enero de 1995.**

Supervisión de la reestructuración del puente internacional Dr. Rodolfo Robles (pre esfuerzo, concreto armado, refuerzo con acero estructural, encarpetao y acabado), en Ciudad Hidalgo, Chiapas.

Control de calidad de obra, estimaciones, elaboración de reporte mensual físico, financiero y fotográfico para Caminos y Puentes Federales de Ingresos.

0267



Supervisión en el colado de trabes presforzadas, montaje y construcción del puente sobre el Vertedor del proyecto hidroeléctrico Aguamilpa en Tepic, Nayarit.  
Control de calidad de la obra, elaboración de generadores y reporte mensual físico, financiero y fotográfico a la Comisión Federal de Electricidad.

I.C. CONSTRUCCIONES, S.A.  
Paseo de las Palmas No. 785  
Desp. 801 8º. Piso México, D.F.  
Tel. 55 40 32 90  
Residente

**Del 16 de abril de 1993 al 19 de enero de 1994.**

Edificación de la Unidad Habitacional Las Águilas, ubicada en Av. De las Fuentes en Cuernavaca, Morelos, utilizando el sistema constructivo Cortina.  
Control de calidad en obra, desmonte, trazo y nivelación, movimiento de tierras, compactaciones, excavaciones, cimbrados, armados, colados e izaje de superestructura a base de gatos hidráulicos.  
Elaboración de reporte semanal físico fotográfico al gobierno del Estado de Morelos.

ODISEA, S.A.  
Av. Revolución No. 1435 México, D.F.  
Supervisor

Edificación de la Unidad Habitacional Fuentes Brotantes, ubicada en México, D. F. Casas triple utilizando tabique la Huerta.

Control de calidad en obra, desmonte, trazo y nivelación, movimiento de tierras, compactaciones, excavaciones, cimbrados, armados, colados y superestructura. Conciliación de volúmenes de obra con los residentes.  
Elaboración de reporte semanal físico, financiero y fotográfico al FOVISSTE.

PLANIFICACIÓN Y CONSTRUCCIÓN, S.A.  
Av. Obrero Mundial No. 114 México, D.F.  
Tel. 55 43 42 43  
Residente

**Del 12 de septiembre de 1992 al 28 de marzo de 1993.**

Reestructuración de la central telefónica "Portales"  
Control de personal, cuantificación de obra, elaboración de estimaciones y su conciliación con la supervisión.  
Control de calidad en el reforzamiento de tres edificios a base de concreto armado y acero estructural, protección a equipo e instalaciones telefónicas a base de tablaroca, lonas y hules.

PLACON, S.A.  
Lago Ather No. 176 México, D.F.  
Tel. 55 45 50 84  
Analista de Precios Unitarios  
**Del 20 de octubre de 1990 al 26 de agosto de 1992.**

Subcontrato para laborar en las oficinas de Teléfonos de México, para el análisis de precios unitarios y su conciliación con las diferentes compañías contratistas.  
Elaboración de presupuestos base utilizando PC.  
Revisión de presupuestos de concursos para la asignación de obra.

DE SEVILLA PIERCE Y ASOCIADOS  
Calzada Melchor Ocampo No. 4  
Col. Pedregal de San Francisco. México, D.F.  
Supervisor  
**Del 10 de diciembre de 1998 al 12 de octubre de 1990.**

Supervisión en la Edificación de la Central Telefónica "Ejército de Oriente" y oficinas comerciales "Iztapalapa".  
Cuantificación de obra, control de calidad y estimaciones, elaboración de reporte mensual Físico, financiero y fotográfico a Teléfonos de México.  
Supervisión en la fabricación e incido de pilotes, control de laboratorios persa, liac, etc.

COMETRO (línea 6)  
Viaducto Río Tacubaya No. 217, México, D.F.  
Residente de Obra  
**Del 15 de diciembre de 1997 al 20 de noviembre de 1998.**

0268



Dirección de personal en excavación, cimbrado, armados, colados y montajes de vigas prefabricadas para la construcción de cajón obra metro, elaboración de números generadores, control de estimaciones concepto por concepto en kardex.

Electrometro

(Ampliación línea 3)

Residente de obra

Del 25 de junio de 1996 al 18 de noviembre de 1997.

Construcción de pr's coordinación de personal electromecánico para la instalación de transformadores, tendido de balastro, durmientes y rieles tramo Coyoacan-Copilco.

COMETRO (línea 4)

México, D.F.

Auxiliar técnico

Del 15 de mayo de 1980 al 18 de julio de 1982.

Control de personal en la construcción de cimentación, estructura y superestructura del puente de la línea cuatro del metro, tramo Sta. Anita-Candelaria.

CEDULA **Nº 975744**

TITULO REGISTRADO A FOJAS **243**

DEL LIBRO **NOVECIENTOS NOVENTA**

DE **TITULOS PROFESIONALES Y**



**S. E. P.**  
DIRECCION GENERAL DE PROFESIONES  
DEPARTAMENTO DE REGISTRO Y EXPEDICION DE CEDULA



FIRMA DEL INTERESADO

TGN.

SECRETARIA DE EDUCACION PUBLICA  
DIRECCION GENERAL DE PROFESIONES

**Nº 975744**

EN VIRTUD DE QUE **MIGUEL**  
**ANGEL GARCIA PAVON LINARES**

CUMPLIO CON LOS REQUISITOS EXIGIDOS POR LA LEY REGLAMENTARIA DEL ARTICULO 5º CONSTITUCIONAL EN MATERIA DE PROFESIONES Y SU REGLAMENTO. SE LE EXPIDE LA PRESENTE

**CEDULA**  
CON EFECTOS DE PATENTE  
PARA EJERCER LA PROFESION DE  
**-- INGENIERO CIVIL --**

MEXICO, D.F. A **29** DE **ABRIL** DE **1995**



EL DIRECTOR GENERAL DE PROFESIONES  
**LIC. JOSE DAVALOS**

0269