

## **II. ESTRUCTURA ORGANIZACIONAL**



## ANEXO G. ACREDITACIÓN DE EXPERIENCIA Y CAPACIDAD TÉCNICA PLANTILLA DE PERSONAL TECNICO

Ciudad de México, a 11 del Mes de mayo del año 2018.

Lic. Cristina Rubio Miles  
Directora General  
Fundación Hogares, I.A.P.  
**P r e s e n t e**

Por medio de la presente hago entrega de la PLANTILLA DE PERSONAL TECNICO que estará a cargo de la administración de la obra.

Esto en referencia a la contratación de una empresa responsable de realizar las obras de intervención física, según la Convocatoria número **FH-MORELOS-ZOCALO-001-2018** relativa a la obra **CONSTRUCCION DEL JARDIN CENTRAL RICARDO SANCHEZ, EXPLANADA MUNICIPAL, SOBERANA CONVENCION REVOLUCIONARIA, PERTENECIENTES AL MUNICIPIO DE JOJUTLA DE JUAREZ, MORELOS**, emitida por Fundación Hogares, I.A.P. con fecha de 25 de abril de 2018.

No.	NOMBRE	CARGO
01	ING. ANGEL ANUAR ATALA CAMPOS	SUPERINTENDENTE
02	ARQ. ENRIQUE GUERRERO HERNANDEZ	RESIDENTE DE OBRA 1
03	ING. ARQ. GILDARDO RUIZ FRAGOSO	RESIDENTE DE OBRA 2
04	ARQ. ISIDRO ANGEL ARROYO GALICIA	LABORATORISTA
05	ARQ. EDMUNDO CORONA CARRASCO	ADMINISTRADOR DE OBRA

**ATENTAMENTE**  
**DESARROLLADOR EN GRUPO RETRAT, S.A. DE C.V.**

  
**ING. ANGEL ANUAR ATALA CAMPOS**  
**ADMINISTRADOR UNICO**

## ANEXO G. ACREDITACIÓN DE EXPERIENCIA Y CAPACIDAD TÉCNICA ORGANIGRAMA

Ciudad de México, a 11 del Mes de mayo del año 2018.

**Lic. Cristina Rubio Miles**  
**Directora General**  
**Fundación Hogares, I.A.P.**  
**P r e s e n t e**

Por medio de la presente hago entrega del ORGANIGRAMA del personal técnico que estará a cargo de la administración de la obra.

Esto en referencia a la contratación de una empresa responsable de realizar las obras de intervención física, según la Convocatoria número **FH-MORELOS-ZOCALO-001-2018** relativa a la obra **CONSTRUCCION DEL JARDIN CENTRAL RICARDO SANCHEZ, EXPLANADA MUNICIPAL, SOBERANA CONVENCION REVOLUCIONARIA, PERTENECIENTES AL MUNICIPIO DE JOJUTLA DE JUAREZ, MORELOS**, emitida por Fundación Hogares, I.A.P. con fecha de 25 de abril de 2018.

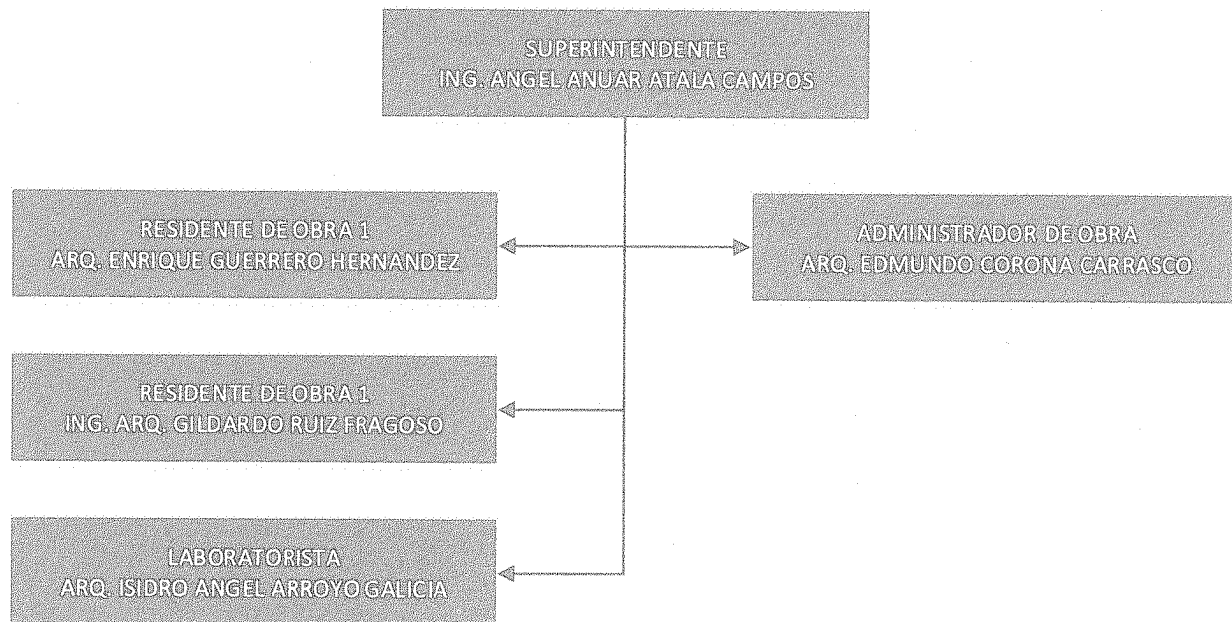

**A T E N T A M E N T E**  
**DESARROLLADOR EN GRUPO RETRAT, S.A. DE C.V.**

  
**ING. ANGEL ANUAR ATALA CAMPOS**  
**ADMINISTRADOR UNICO**

### III. CURRICULO Y CEDULA PROFESIONAL.



# Ing. Angel Anuar Atala Campos

---

## INGENIERO CIVIL

CEDULA PROFESIONAL NO. 1530432

## EDUCACIÓN

1996 – 1998 MAESTRÍA EN ADMINISTRACIÓN DE LA CONSTRUCCIÓN.

- INSTITUTO TECNOLÓGICO DE LA CONSTRUCCIÓN
- INSTITUTO TECNOLÓGICO DE ZACATEPEC, MOR.

1989 – 1991 MAESTRÍA EN INGENIERÍA DE LA CONSTRUCCIÓN.

- UNIVERSIDAD NACIONAL AUTÓNOMA DE MÉXICO.

1984 – 1988 INGENIERO CIVIL.

- INSTITUTO TECNOLÓGICO DE ZACATEPEC, MOR.

## EXPERIENCIA

2000 – A LA FECHA GRUPO EMPRESARIAL ERA, S.A. DE C.V. Y  
DESARROLLADOR EN GRUPO RETRAT S.A. DE C.V.

- ADMINISTRACIÓN Y CONSTRUCCIÓN DE PROYECTOS INTEGRALES CON EQUIPOS MULTIDISCIPLINARIOS EN OBRAS DE INFRAESTRUCTURA TURÍSTICA, OBRAS VIALES, VIVIENDA EDIFICIOS PARA ESCUELAS, ETC.
- GERENCIA DE PROYECTOS, CONCEPTUALIZACIÓN, PLANEACIÓN, DISEÑO, CONSTRUCCIÓN Y PUESTA EN OPERACIÓN DE PROYECTOS.
- CONSULTORÍA EN OBRAS CIVILES. DISEÑO Y DESARROLLO DE PROYECTOS.

1992 - 2000 GRUPO MEXICANO DE INGENIERÍA INTEGRAL, S.A. DE C.V.

- ADMINISTRACIÓN Y CONSTRUCCIÓN DE OBRAS CIVILES, HIDRÁULICAS, MECÁNICAS Y ELÉCTRICAS.
- DIRECCIÓN TÉCNICA, ESTUDIOS DE PREINVERSIÓN, INVERSIÓN Y DESARROLLO DE OBRAS.
- CONSULTORÍA EN OBRAS CIVILES. DISEÑO Y DESARROLLO DE PROYECTOS.

1991 - 1992 CONSULTORES ASOCIADOS DE CUERNAVACA, S.C.

- DIRECCIÓN TÉCNICA DE PROYECTOS, ADMINISTRACIÓN, AUDITORIAS Y GERENCIA DE PROYECTOS. CUERNAVACA, MOR.

1991 DIPRO, DIRECCIÓN DE PROYECTOS, S.A. DE C.V.

- ADMINISTRACIÓN DEL PROYECTO MÉXICO – ARGENTINA PARA LA CONSTRUCCIÓN, EQUIPAMIENTO Y PUESTA EN MARCHA DE 3 HOSPITALES DE 120 CAMAS EN EL INTERIOR DEL PAÍS.
- ADMINISTRACIÓN, AUDITORIAS Y GERENCIA DE PROYECTOS. MÉXICO, D.F.



- 1989 CONSULTORES ASOCIADOS DE CUERNAVACA, S.C.
- COORDINACIÓN DE SUPERVISIÓN DE OBRAS.
  - ADMINISTRACIÓN, AUDITORIAS TÉCNICAS, SUPERVISIÓN DE OBRAS. CUERNAVACA, MOR.

- 1988 INSTITUTO DE INVESTIGACIONES ELÉCTRICAS.
- IMPLANTACIÓN DEL SISTEMA INTEGRADO DE ANÁLISIS Y DISEÑO DE TORRES DE TRANSMISIÓN EN COMPUTADORA PERSONAL. CUERNAVACA, MOR.

### **EXPERIENCIA PROFESIONAL**

#### **SECRETARIA DE DESARROLLO RURAL, GOBIERNO DEL ESTADO DE MORELOS**

MAYO – JULIO 1992

- PROYECTO ESTRUCTURAL, REVESTIMIENTO DEL CANAL CUARTA TOMA DEL RIO YAUTEPEC, EN YAUTEPEC, MOR. TRABAJOS DE TERRACERIAS PARA CANALES, MAMPOSTERIA EN OBRAS DE TOMA, REVESTIMIENTO CON CANALETA DE RIEGO R-30 DE 5 KM. DE CANAL.

JUNIO – JULIO 1992

- CONSTRUCCION DE SIFON DE 16 PULGADAS DE ACERO Y TUBERIA DE ASBESTO CEMENTO PARA ALIMENTACION DE CANAL LOS ALGODONES Y ZONA DE RIEGO, EN TEHUIXTLA, MPIO. DE JOJUTLA, MOR. TRABAJOS DE FABRICACION Y CONSTRUCCION DE SIFON, TERRACERIAS PARA CANALES, DESASOLVE DE ZONA DE RIEGO Y MAMPOSTERIAS EN OBRAS DE TOMA.

NOVIEMBRE 1992

- DESAZOLVE DE CANAL DE LLAMADA Y CARCAMO DE BOMBEO DEL SISTEMA DE BOMBEO LOS ALGODONES, EN TEHUIXTLA, MPIO. DE JOJUTLA, MOR.

ABRIL – JULIO 1993

- DISEÑO ESTRUCTURAL Y EQUIPAMIENTO DE POZOS CHAMISAL, CAMPO GRANDE Y PLAN DE AYALA, ASI COMO FABRICACION Y CONSTRUCCION DE LINEA DE CONDUCCION CON CANAL SECCION TRAPEZOIDAL CON MAMPOSTERIA.

FEBRERO – MARZO 1994

- DISEÑO Y REVESTIMIENTO DEL CANAL SEPTIMA TOMA DEL RIO YAUTEPEC, EN YAUTEPEC, MOR. TRABAJOS DE TERRACERIAS PARA CANALES, FABRICACION DE SECCION TRAPEZOIDAL CON MAMPOSTERIA DE PIEDRA Y REVESTIMIENTO CON CANALETA R-30 DE 2 KM. DE CANAL.

#### **REGIDURIA DE OBRAS PÚBLICAS, GOBIERNOS MUNICIPALES EN EL ESTADO DE MORELOS**

ABRIL – MAYO 1993

- PROYECTO ESTRUCTURAL Y CONSTRUCCION DE PUENTE VEHICULAR LOCALIZADO EN EL COCO, MUNICIPIO DE PUENTE DE IXTLA, MOR. INCLUYE SELECCIÓN DEL SITIO, TRABAJOS DE TERRACERIAS, MAMPOSTERIAS, CIMBRADO Y COLADO DE ESTRUCTURAS, PUESTA EN FUNCIONAMIENTO.

ABRIL – MAYO 1994

- REHABILITACION DEL SISTEMA DE AGUA POTABLE DE PANCHIMALCO, EN JOJUTLA, MOR. INCLUYE TERRACERIAS, INSTALACION Y PRUEBAS DEL SISTEMA. ACOMETIDAS VECINALES

JUNIO – AGOSTO 1994

- REHABILITACION DEL SISTEMA DE AGUA POTABLE DE EL COCO, MUNICIPIO DE PUENTE DE IXTLA, MORELOS. INCLUYE TERRACERIAS, INSTALACION Y PRUEBAS DEL SISTEMA. ACOMETIDAS VECINALES

DICIEMBRE 1994

- LEVANTAMIENTO TOPOGRAFICO, PROYECTO EJECUTIVO DEL SISTEMA HIDRAULICO Y DE DRENAJE SANITARIO, ASI COMO DISEÑO DE PAVIMENTO VEHICULAR DE LA AVENIDA TIERRA Y LIBERTAD, EN LA COLONIA PANCHIMALCO DE JOJUTLA, MOR.

NOVIEMBRE – DICIEMBRE 1996

- DISEÑO Y REHABILITACION DE LA RED DE AGUA POTABLE DEL MUNICIPIO DE TLAQUILTENANGO, COLONIA LOS PRESIDENTES Y CABECERA MUNICIPAL DE TLAQUILTENANGO, MORELOS. INCLUYE TERRACERIAS, INSTALACION Y PRUEBAS DEL SISTEMA. ACOMETIDAS VECINALES.

SEPTIEMBRE – NOVIEMBRE 1998

- CONSTRUCCION DE 6.3 KM. DE TUBERIA HIDRAULICA DE PVC Y RED DE DISTRIBUCION DE AGUA POTABLE, EN LA COLONIA EMILIANO ZAPATA DE TLAQUILTENANGO, MOR. INCLUYE TERRACERIAS, INSTALACION DE TUBERIA Y PRUEBAS DEL SISTEMA.

**SECRETARIA DE DESARROLLO URBANO Y OBRAS PÚBLICAS,  
GOBIERNO DEL ESTADO DE MORELOS**

**DIRECCION GENERAL DE OBRAS PÚBLICAS DEL GOBIERNO DEL ESTADO DE MORELOS**

DICIEMBRE 1996 – JUNIO 1997  
SEPTIEMBRE – NOVIEMBRE 1998

- PROYECTO EJECUTIVO DE REHABILITACION DEL PUENTE SOBRE EL RIO APATLACO, EN TETELPA, MUNICIPIO DE ZACATEPEC, MOR. CONSISTENTE EN VACIADO Y RECONSTRUCCION DE APROCHES, RECONSTRUCCION DE MUROS DE CONTENCION, PROTECCION DE CUBETA Y FONDO DE RIO CON GAVIONES DE ACERO, TERRACERIAS, PAVIMENTOS ASFALTICOS E HIDRAULICOS, OBRAS HIDRAULICAS Y DE ARTE, SEÑALAMIENTO VERTICAL Y HORIZONTAL.

NOVIEMBRE – DICIEMBRE 1997

- DISEÑO ESTRUCTURAL, DEMOLICION DE MURO EXISTENTE, RECONSTRUCCION Y OBRA NUEVA EN MURO DE CONTENCION EN LA UNIDAD HABITACIONAL "LOS SABINOS", MUNICIPIO DE TEMIXCO, MOR. INCLUYE OBRAS DE DEMOLICION, TERRACERIAS, FABRICACION DE MAMPOSTERIAS Y OBRAS DE DRENAJE.

DICIEMBRE 1998 – FEBRERO 1999

- DISEÑO ESTRUCTURAL, DEMOLICION DE PUENTE EXISTENTE, DISEÑO ESTRUCTURAL Y CONSTRUCCION DE PUENTE VEHICULAR EN TEMIMILCINGO, MUNICIPIO DE TLALTIZAPAN, MOR. INCLUYE TRABAJOS DE DEMOLICION, TERRACERIAS, SELECCIÓN DEL SITIO, DESVIO DE TRANSITO, SUPERESTRUCTURA DE MAMPOSTERIA Y CONCRETO ARMADO, OBRA ELECTRICA DE ILUMINACION, SEÑALAMIENTO GENERAL DEL SITIO.

DICIEMBRE 1998 – FEBRERO 1999

- DRAGADO DE AZOLVE DEL RIO YAUTEPEC, TRAMOS CHILES VERDES EN YAUTEPEC, MOR. INCLUYE RECTIFICACION DE RIVERA, MOVIMIENTO DE 145,000 M3 DE MATERIAL EN LA

SECCION DEL RIO, AMPLIACION HASTA 20 MTS. DE PLANTILLA DE RIO EN SECCIONES CRITICAS DE TRANSITO DE AGUA, IDENTIFICACION Y RECONSTRUCCION DE ZONAS POBLADAS.

## **OFICIALIA MAYOR DEL GOBIERNO DEL ESTADO DE MORELOS**

FEBRERO – JUNIO 1996

- SUMINISTRO Y CONSTRUCCION DE AREA DE SERVICIOS VELATORIOS DEL GOBIERNO DEL ESTADO. INCLUYE DISEÑO CONCEPTUAL Y DISEÑO ESTRUCTURAL, CONSTRUCCION DE AREA DE SERVICIOS, PREPARACION DE CADAVERES, BODEGA DE CAJAS Y AREAS DE VELACION.

SEPTIEMBRE – NOVIEMBRE 1996

- REMODELACION DE LAS OFICINAS DE LA SUBPROCURADURIA ZONA SUR, EN JOJUTLA, MOR. INCLUYE PROYECTO EJECUTIVO Y DISEÑO ESTRUCTURAL NUEVO DE USO DE ESPACIOS, TRABAJOS DE ALBAÑILERIA, ADECUACION DE AREAS Y PUESTA EN FUNCIONAMIENTO DE LA OFICINA.

### **ADMINISTRADORA Y OPERADORA DE CENTROS TURÍSTICOS S.A. DE C.V. PARQUE ACUATICO "EL ROLLO" MOR.**

FEBRERO – DICIEMBRE 1994

- PROYECTO EJECUTIVO, DISEÑO ESTRUCTURAL ADMINISTRACIÓN Y CONSTRUCCIÓN DEL "FLOW RIDER", RIO CON OLAS Y AREA INFANTIL DE LA NUEVA SECCION DEL BALNEARIO EL ROLLO. INCLUYE ESTUDIOS DE LOCALIZACIÓN IDEAL, CONTROL TOPOGRAFICO, TERRACERIAS, EXCAVACIONES, CIMENTACIONES, OBRA CIVIL, ALBAÑILERIA, TRABAJOS DE HERRERIA, PAILERIA, PINTURA GENERAL, MONTAJE DE ESTRUCTURA Y SOPORTERIA, SISTEMA HIDRÁULICO, MECANICO Y ELECTRICO, PUENTES PEATONALES, SISTEMA DE FILTRADO, TAQUILLAS DE ACCESO, SEÑALIZACION, OBRA EXTERIOR, JARDINERIA, PASILLOS ADOQUINADOS, JUEGOS HIDRAULICOS INFANTILES, ALBERCAS Y PUESTA EN OPERACIÓN DEL AREA DE JUEGOS NUEVOS.

MAYO – JUNIO 1998

- BACHEO, PAVIMENTACION Y RIEGO DE SELLO EN ESTACIONAMIENTO MONUMENTAL DE 18,000 M2 PARA AUTOBUSES DEL PARQUE ACUATICO. INCLUYE OBRAS DE DRENAJE PLUVIAL, CUNETEO Y GUARDAS.

FEBRERO – SEPTIEMBRE 2000

- PROYECTO EJECUTIVO, DISEÑO ESTRUCTURAL Y CONSTRUCCIÓN DEL SUPER TOBOGÁN MAMUT DE 18 MTS. DE ALTURA Y CAPACIDAD PARA 6 ADULTOS POR EVENTO; INCLUYE ESTUDIOS DE LOCALIZACIÓN IDEAL, OBRA CIVIL, MONTAJE DE ESTRUCTURA Y SOPORTERIA, MONTAJE DE FIBRA DE VIDRIO, CONSTRUCCIÓN DE ALBERCA DE SALIDA Y DE LLEGADA, TRABAJOS DE PAILERIA, HERRERIA, PINTURA, TRANSPORTADOR DE BANDA PARA BALSAS, SISTEMA HIDRÁULICO, MECANICO Y ELECTRICO, SISTEMA DE FILTRADO Y PUESTA EN OPERACIÓN DE LA ATRACCIÓN.
- DISEÑO, SUMINISTRO Y CONSTRUCCIÓN DE PUNTOS DE VENTA ROPA DE PLAYA, HELADOS SNOBIS, ALIMENTOS, BEBIDAS Y COCINA. SE INCLUYEN LA TOTALIDAD DE LOS TRABAJOS DE OBRA CIVIL, ALBAÑILERIA, ALUMINIO, OBRA ELECTRICA, HIDRÁULICA Y SANITARIA
- DISEÑO ESTRUCTURAL, SUMINISTRO Y CONSTRUCCIÓN DE BAÑOS Y VESTIDORES EN EL AREA DEL TOBOGÁN MAMUT, CON CAPACIDAD DE 1200 PERSONAS POR HORA. INCLUYE



OBRA CIVIL, HIDRÁULICA, ELECTRICA, SANITARIA, ALUMINIO Y PINTURA, ASI COMO LA PUESTA EN OPERACIÓN DE LOS MISMOS.

- DISEÑO ARQUITECTÓNICO Y CONSTRUCCIÓN DE AREAS DE ACCESOS, PASILLOS Y VIALIDADES. CUARTO DE MAQUINAS, SISTEMA Y LINEAS HIDRÁULICAS.
- REHABILITACIÓN DE CAMINO DE ACCESO AL SALON MORISKOS Y TAQUILLAS DE ACCESO.
- SUMINISTRO Y CONSTRUCCIÓN DE CISTERNA DE CONCRETO HIDRÁULICO DE 20 M3. EN EL AREA DEL TOBOGÁN MAMUT.
- DISEÑO, SUMINISTRO Y CONSTRUCCIÓN DE AREA DE COBRO A ESTACIONAMIENTOS MEDIANTE LA FABRICACIÓN DE CASSETAS DE COBRO AUTOMATIZADAS, TERRACERIAS, PAVIMENTOS, OBRA CIVIL, ELECTRICA, DE COMUNICACIÓN Y PUESTA EN FUNCIONAMIENTO DEL SISTEMA.
- DESMONTE, DESPALME, NIVELACION Y COMPACTACION PARA CONSTRUCCIÓN DE ESTACIONAMIENTO PARA TRANSITO PESADO EN UNA SUPERFICIE DE 18,500 M2, ASI COMO SU IMPREGNACIÓN CON EMULSION RR-2K Y SELLADO CON SELLO TIPO 3ª. EN EL NUEVO ESTACIONAMIENTO OÁSIS II.
- DESMONTE, DESPALME Y NIVELACION EN UN AREA DE 24,000 M2 PARA CONSTRUCCIÓN DE JARDINERÍA, ASI COMO SU CERCADO PERIMETRAL.
- CONSTRUCCIÓN DE MUROS DE CONTENSIÓN Y BOCAS DE TORMENTA EN AREA DE ESTACIONAMIENTO OÁSIS I.
- RENTA DE EQUIPO PESADO Y ADMINISTRACIÓN DE SU USO PARA ADECUACION DE CAMINOS DE ACCESO, TERRACERIAS, EXCAVACIONES.
- ANALISIS, DISEÑO, SUMINISTRO Y CONSTRUCCIÓN DE PUENTE PEATONAL (HAMACA) DE 35 M DE LUZ Y 60 DE CLARO TOTAL. INCLUYE ESTUDIOS TOPOGRÁFICOS, HIDRÁULICOS, CONSTRUCCIÓN DE CIMENTACIÓN, DE CABLES DE SOPORTE, COLOCACIÓN DE MADERA TRATADA PARA RECIBIR AL PEATON ASI COMO GUARDAS HECHAS CON MECATE DE 1 ½" DE DIÁMETRO.
- DISEÑO, SUMINISTRO Y CONSTRUCCIÓN DE AREA DE 310 M2 PARA ALMACEN DE CONSUMIBLES. INCLUYE OBRA CIVIL, OBRA DE HERRERIA, ILUMINACIÓN, PINTURA Y COLOCACIÓN DE TECHUMBRE A BASE DE CASCARON DE LAMINA CORRUGADA AUTOSOPORTADA DE 12 M DE CLARO.
- DISEÑO, SUMINISTRO Y CONSTRUCCIÓN DE BAÑOS EN EL AREA DEL RESTAURAN BURGEROLAS, CON CAPACIDAD DE 600 PERSONAS POR HORA. INCLUYE OBRA CIVIL, HIDRÁULICA, ELECTRICA, SANITARIA, ALUMINIO Y PINTURA, ASI COMO LA PUESTA EN OPERACIÓN DE LOS MISMOS.
- IMPERMEABILIZACIÓN INTEGRAL AL CENTRO DE CÓMPUTO.
- DISEÑO, SUMINISTRO Y CONSTRUCCIÓN DE PUENTE PÉATONAL DE CONCRETO HIDRÁULICO PARA CRUCE DE RIO CON OLAS EN LA SECCION SURFING. INCLUYE CIMENTACIÓN, ESTRUCTURA, SUPERESTRUCTURA Y ADECUACION DE PASILLOS DE ACCESO.
- CONSTRUCCIÓN DE AREA DE OFICINAS EN ALMACENES DE CONSUMIBLES.
- MANTENIMIENTO MAYOR A TECHUMBRE DE BAÑOS ANTIGUOS AREA BURGEROLAS, A JARDINERAS DEL RESTAURANTE EL ROLLO, ASI COMO A TECHUMBRE Y BAÑOS DEL SALON MORISKOS.
- ESTUDIO TOPOGRÁFICO, PLANIMETRÍA Y ALTIMETRIA, CON LOCALIZACIÓN DE CONSTRUCCIONES Y ARBOLES; ESTUDIO DE MECANICA DE SUELOS. PENETRACIÓN ESTANDAR Y GRANULOMETRIA, LIMITES DE ATTENBERG PARA CONOCER LA CAPACIDAD DE CARGA DE TERRENO E INTUIR LA CIMENTACIÓN DE CONSTRUCCIONES FUTURAS EN EL AREA DENOMINADA "LA CASCADA".

**INMOBILIARIA "LOS ARROZALES", S. A. DE C.V.**

ENERO – DICIEMBRE 2000

- PROYECTO EJECUTIVO, DISEÑO ESTRUCTURAL PARA LA CONSTRUCCIÓN DE 70 CASAS HABITACIÓN TIPO INTERES SOCIAL. INCLUYE TRABAJOS DE TOPOGRAFÍA, MEJORAMIENTO DE VIALIDADES, TERRACERIAS, PAVIMENTACIÓN, GUARNICIONES, MEJORAMIENTO DE TERRENO Y CONSTRUCCIÓN DE PLATAFORMAS PARA VIVIENDAS, AGUA POTABLE, RED PRIMARIA, SECUNDARIA Y TOMAS DOMICILIARIAS; DRENAJE PLUVIAL Y SANITARIO, RED GENERAL Y DESCARGAS DOMICILIARIAS, ASI COMO MOBILIARIO URBANO.

**COLEGIO NACIONAL DE EDUCACIÓN PROFESIONAL TÉCNICA  
CONALEP - MORELOS**

MAYO – DICIEMBRE 2000

**PLANTEL CUAUTLA**

- MANTENIMIENTO MAYOR A BAÑOS HOMBRES EN PLANTEL ASI COMO AMPLIACIÓN DE LOS MISMOS. INCLUYE PROYECTO EJECUTIVO, OBRA CIVIL, ALBAÑILERÍA, OBRA SANITARIA, HIDRÁULICA Y ELECTRICA.
- PROYECTO EJECUTIVO Y DISEÑO ESTRUCTURAL DE LA CONSTRUCCIÓN DE 2 CANCHAS DE BÁSQUET BALL Y TRIBUNAS PARA 250 PERSONAS SENTADAS; JARDINERÍA, PINTURA, ILUMINACIÓN PERIMETRAL

**PLANTEL TEMIXCO**

- MANTENIMIENTO A PINTURA DE CENTRO DE CÓMPUTO, CONSTRUCCIÓN DE PASILLOS DE ACCESO A DIFERENTES AREAS E IMPERMEABILIZACIÓN INTEGRAL DE 8 AULAS. ASI COMO PINTURA DE ALBERCA, MANTENIMIENTO MAYOR A DUELA DE SALA DE GIMNASIA.

**PLANTEL CUERNAVACA**

- MANTENIMIENTO MAYOR A PINTURA DEL PLANTEL.
- PROYECTO EJECUTIVO Y CONSTRUCCIÓN DE CANCHA PROFESIONAL DE FUT BOL, INCLUYE TERRACERIAS, FILTROS JARDINERÍA A BASE DE PASTO NATURAL Y CERCADO PERIMETRAL.
- AMPLIACIÓN Y ADECUACION DE CANCHA DE VOLEY BOL; ASI COMO CONSTRUCCIÓN DE ACCESO NORTE DE CANCHA DE FUT BOL.
- MANTENIMIENTO Y ADECUACION A BIBLIOTECA Y AREA DE ADMINISTRACIÓN DEL PLANTE.
- MANTENIMIENTO Y ADECUACION DE CENTRO DE COMPUTO, TALLER DE MANTENIMIENTO A EQUIPOS DE COMPUTO Y CONSTRUCCIÓN DE BODEGA Y AULA DE CAPACITACION.
- DISEÑO DE SISTEMA ELECTRICO Y SUBESTACIÓN PARA EL PLANTEL, BALANCEO DE CARGAS ELECTRICAS, RECABLEADO, ILUMINACIÓN INTERIOR DE PLANTEL, DE CANCHAS DEPORTIVA, ESTACIONAMIENTOS Y AREAS COMUNES.
- IMPERMEABILIZACIÓN DE EDIFICIOS, REDISEÑO INTERIOR DE SALONES EN EDIFICIO Y PINTURA EN INTERIOR DE SALONES DEL PLANTEL.

**ADMINISTRADORA Y OPERADORA DE CENTROS TURÍSTICOS S.A. DE C.V.**

## **PARQUE ACUATICO "EL ROLLO" MOR.**

FEBRERO – SEPTIEMBRE 2001

- PROYECTO Y DISEÑO ESTRUCTURAL, SUMINISTRO, CONSTRUCCIÓN Y ADECUACION DE BAÑOS EN EL SALON MORISKOS, CON CAPACIDAD DE 400 PERSONAS POR HORA. INCLUYE OBRA CIVIL, HIDRÁULICA, ELECTRUCA, SANITARIA, ALUMINIO Y PINTURA, ASI COMO LA ADECUACION AL AREA DE ALMACENES Y COCINA DE SALON.
- PROYECTO EJECUTIVO, DISEÑO ESTRUCTURAL Y CONSTRUCCIÓN DE TOBOGÁN "TOBORRUEDAS"; INCLUYE OBRA CIVIL, PAILERIA, SOPORTERIA, MONTAJE Y COLOCACIÓN DE ESTRUCTURA DE ACRO, MONTAJE Y COLOCACIÓN DE FIBRA DE VIDRIO, OBRA HIDRÁULICA, MECANICA, ELECTRICA, ADECUACION DE TORRE DE ACCESO A TOBOGANES STUKA Y KAMIKASE, MEDIANTE EL REDISEÑO Y CONSTRUCCIÓN DE ESCALERAS Y PASILLOS DE ACCESO.
- DISEÑO, SUMINISTRO Y CONSTRUCCIÓN DE AMPLIACIÓN A TORRE DE JUEGO "PÉNDULO", DE 12 M DE ALTURA, EN CONCRETO ARMADO. INCLUYE OBRA CIVIL, EXCAVACIONES, ADECUACIONES ELECTRICAS E HIDRÁULICAS.
- GERENCIA DE PROYECTO, CONSTRUCCIÓN Y PUESTA EN OPERACIÓN DEL TOBOGÁN "BACK LASH"; INCLUYE OBRA CIVIL, PAILERIA, SOPORTERIA, MONTAJE Y COLOCACIÓN DE ESTRUCTURA DE ACRO, MONTAJE Y COLOCACIÓN DE FIBRA DE VIDRIO, OBRA HIDRÁULICA, MECANICA Y ELECTRICA.
- GERENCIA DE PROYECTO, CONSTRUCCIÓN Y PUESTA EN OPERACIÓN DE TOBOGÁN "RACER" Y "BUBA TUBA", INCLUYE SELECCIÓN DEFINITIVA DEL SITIO, ESTUDIOS DE MECANICA DE SUELOS, TOPOGRÁFICOS, DISEÑO DE CIMENTACIÓN DE ESTRUCTURAS, ALBERCAS, AREAS DE SERVICIOS ANEXOS, PASILLOS, SISTEMAS DE DRENAJE, ABASTECIMIENTO HIDRÁULICO, ELECTRICO, MONTAJE Y ADECUACION DE ESTRUCTURA METALICA, MONTAJE COMPLETO DE FIBRA DE VIDRIO, MOVIMIENTO COMPLETO DE TERRACERIAS Y PUESTA EN OPERACIÓN DE LOS JUEGOS.

## **H. AYUNTAMIENTO MUNICIPAL DE CUERNAVACA, MOR.**

SEPTIEMBRE – OCTUBRE 2001

- PROYECTO ESTRUCTURAL Y CONSTRUCCIÓN DE 1200 M2 DE PAVIMENTO DE CONCRETO HIDRÁULICO, GUARNICION INTEGRAL DE CONCRETO, TERRACERIAS Y OBRAS DE ARTE EN CALLE AHUATLAN, COL. LOMAS DE AHUATLAN, EN CUERNAVACA, MOR.

## **H. AYUNTAMIENTO MUNICIPAL DE JOJUTLA DE JUAREZ, MOR.**

SEPTIEMBRE – OCTUBRE 2001

- ESTUDIOS PRELIMINARES, DISEÑO ESTRUCTURAL, CONCEPTUAL Y DEFINITIVO DEL PUENTE VEHICULAR "CASA BLANCA" EN JOJUTLA, MOR. A BASE DE SUPER ESTRUCTURA DE MAMPOSTERIA, TRABES PREFABRICADAS DE CONCRETO PRETENSADO, APROCHES DE TERRACERIA, ILUMINACION, PASO DE CANAL ELEVADO, PRESUPUESTO COMPLETO, Y EN GENERAL LA INTEGRACION COMPLETA DE EXPEDIENTE TECNICO. MONTAJE FOTOGRAFICO DE LA ESTRUCTURA Y MAQUETA A ESCALA DEL PROYECTO.

## **H. AYUNTAMIENTO MUNICIPAL DE CUERNAVACA MORELOS**

AGOSTO 2010 – OCTUBRE 2012

- PROYECTO EJECUTIVO Y DISEÑO ESTRUCTURAL DE LA UNIDAD DEPORTIVA ECOLOGICA BICENTENARIO EN EL EJIDO DE ACAPATZINGO, EN CUERNAVACA, MORELOS (ANTES RECINTO FERIA)
- CONSTRUCCION DE ESTRUCTURA CON ARCOCEM, EN ACCESO PRINCIPAL.
- MEJORAMIENTO DE PLATAFORMA EN EL ESTADIO.
- CONSTRUCCION DE FACHADA PRINCIPAL.
- SUMINISTRO Y COLOCACION DE MALLA CICLONICA PERIMETRAL.
- ELECTRIFICACION GENERAL.
- REHABILITACION DE LA ADMINISTRACION.
- REHABILITACION DE SERVICIOS MEDICOS Y OFICINAS.
- REHABILITACION DE BAÑOS DEL GIMNASIO.
- CONSTRUCCION DE ANDADORES INTERNOS.
- SUMINISTRO Y COLOCACION DE LA RED SANITARIA GENERAL.
- REHABILITACION DEL AREA DE JUEGOS.
- CONSTRUCCION DE NUCLEOS SANITARIOS.
- CONSTRUCCION DE CANCHAS DE USOS MULTIPLES, ALUMBRADO Y GRADAS.
- MEJORAMIENTO DE PLATAFORMA DEL ESTADIO.
- CONSTRUCCIÓN DE UNIDAD DEPORTIVA BICENTENARIO EN ACAPANTZINGO

**SECRETARIA DE DESARROLLO Y OBRAS PÚBLICAS DEL ESTADO DE MORELOS**

NOVIEMBRE 2012 - FEBRERO 2013

PROYECTO ESTRUCTURAL Y REHABILITACION DE CARRETERA MARCELINO RODRIGUEZ TELIXTAC, UBICADA EN LA LOCALIDAD DE VARIAS LOCALIDADES EN EL MUNICIPIO DE AXOCHIAPAN, MORELOS.

**SECRETARIA DE DESARROLLO Y OBRAS PÚBLICAS DEL ESTADO DE MORELOS**

AGOSTO 2013- NOVIEMBRE 2013

REHABILITACION DE CAMINO DE ACCESO A TECAJEC, LOCALIDAD DE TECAJEC, YECAPIXTLA, MORELOS

**SECRETARIA DE DESARROLLO Y OBRAS PÚBLICAS DEL ESTADO DE MORELOS**

DICIEMBRE 2013 - ABRIL 2014

REHABILITACION DE LA CARRETERA TECAJEC- TEMOAC, LOCALIDAD DE TEMOAC MORELOS

**SECRETARIA DE COMUNICACIONES Y TRANSPORTES**

SEPTIEMBRE 2013 – FEBRERO 2014

SUPERVISION TECNICA DE LA OBRA: ATENCION POR EMERGENCIA TECNICA PARA LA EXTRACCION DE DERRUMBES DE KM 178+000 AL KM 238+000 DE LA AUTOPISTA CUERNAVACA- ACAPULCO.

**SECRETARIA DE COMUNICACIONES Y TRANSPORTES**

NOVIEMBRE 2013 - MARZO 2014

ATENCION POR EMERGENCIA TECNICA DEL DESLIZAMIENTO DEL TALUD DEL PORTAL SUR DEL TUNEL AGUA DE OBISPO UBICADA EN EL KM 300+450 DE LA AUTOPISTA MEXICO- CUERNAVACA.

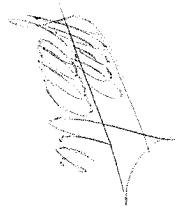

## SECRETARIA DE DESARROLLO Y OBRAS PÚBLICAS DEL ESTADO DE MORELOS

JULIO 2014 – ENERO 2015

- PROYECTO EJECUTIVO Y DISEÑO ESTRUCTURAL DE LA CONSTRUCCION DEL CENTRO DE ATENCIÓN AL MENOR (CAM) Y CENTRO DE CONVIVENCIA Y ASISTENCIA SOCIAL (CCAS) EN TEMIXCO MORELOS.
- CONSTRUCCION DE MODULOS DE VIGILANCIA, RECREACIÓN, MEDICO, GOBIERNO, DORMITORIOS TRIPLES Y DOBLES, BAÑOS, LAVANDERIA, PARAMEDICOS, ALIMENTOS.
- CISTERNA PARA AGUA POTABLE, FOSA SEPTICA, SUBESTACION
- BANQUETAS, ESTACIONAMIENTO, ALUMBRADO.
- REDES GENERALES (RED ELECTRICA BAJA TENSION, HIDRAULICA, SANITARIA Y PLUVIAL), TANQUE ELEVADO.
- CANCHA DE USOS MULTIPLES.
- JARDINERIA, BARRA PERIMETRAL
- SISTEMA DE CAPTACION DE ENERGIA SOLAR.

## SECRETARIA DE DESARROLLO Y OBRAS PÚBLICAS DEL ESTADO DE MORELOS

DICIEMBRE 2014

- PROYECTO EJECUTIVO DE LA IMAGEN URBANA EN EL CENTRO HISTORICO CALLE RICARDO LINARES Y CALLE VICENTE GUERRERO EN CUERNAVACA MORELOS (TERMINACION CALLE VICENTE GUERRERO), A EJECUTARSE.

## COMISION ESTATAL DEL AGUA

FEBRERO 2015

- SUATITUCION DE ALCANTARILLADO Y RED DE AGUA POTABLE EN EL CENTRO DE CUERNAVACA.

## SECRETARIA DE DESARROLLO Y OBRAS PUBLICAS EN EL ESTADO DE MORELOS

MAYO 2016

- 2DA ETAPA DE REHABILITACION DE LA ANTIGUA ESTACION DEL FERROCARRIL EN CUERNAVACA, UBICADA EN EL MUNICIPIO DE CUERNAVACA, MORELOS.

JUNIO 2016

- INTERVENCION DE LA PLAZA DE ARMAS DE CUERNAVACA EN EL ESTADO DE MORELOS

## C U R S O S

### INGLES

AMERICAN ENGLISH CLUB. CUERNAVACA  
MOR. JUN. 79 - JUL 81

DISEÑO DE EDIFICIOS DE MEDIANA ALTURA  
EXPUESTOS A SISMOS.

INSTITUTO TECNOLOGICO DE ZACATEPEC,  
MOR. ENE. - JUL. 89.

SUPERVISION DE OBRAS	COLEGIO DE INGENIEROS CIVILES DE MORELOS. CUERNAVACA, MOR. AGO. - SEP. 89
PROGRAMA DE ESPECIALIZACION EN INGENIERIA FINANCIERA	INSTITUTO DE ESTUDIOS CORPORATIVOS, A.C. CD. DE MEXICO. SEP. - NOV. 90
GEOSINTETICOS	SOCIEDAD MEXICANA DE MECANICA DE SUELOS. CD. DE MEXICO. MAY. 90
LA CUENCA DEL VALLE DE MEXICO A 5 AÑOS DEL SISMO DE 1985.	SOCIEDAD MEXICANA DE MECANICA DE SUELOS. CD. DE MEXICO. JUL. 90
INFORMATICA EN GEOTECNIA.	SOCIEDAD MEXICANA DE MECANICA DE SUELOS. CD. DE MEXICO. NOV. 90
SUPERVISIÓN DE OBRAS DE CONCRETO.	INSTITUTO MEXICANO DEL CEMENTO Y DEL CONCRETO / AMERICAN CONCRETE INSTITUTE. CD. DE MEXICO. SEP. 91.
CURSO PRACTICO DE VALUACION INMOBILIARIA	COLEGIO DE INGENIEROS CIVILES DE MEXICO. MEXICO. AGO. 92.
LIQUIDEZ EMPRESARIAL.	INSTITUTO DE CAPACITACION DE LA INDUSTRIA DE LA CONSTRUCCION. CUERNAVACA, MOR. FEB. 93.
II COLOQUIO INTERNACIONAL HOMOLOGACION DE NORMAS VALUATORIAS ENTRE MEXICO, ESTADOS UNIDOS Y CANADA.	SECRETARIA DE DESARROLLO SOCIAL. COMISION DE AVALUOS DE BIENES NACIONALES. CD. DE MEXICO. JUN 94.

<b>ID I O M A S                      I N G L E S</b> <b>A S O C I A C I O N E S Y C O L E G I O S</b>
--

COLEGIO DE INGENIEROS CIVILES DE MEXICO.	MIEMBRO A - 1162 2015 PRESENTE.
COLEGIO DE INGENIEROS CIVILES DE MORELOS.	MIEMBRO ACTIVO 2015 PRESENTE.
PERITO VALUADOR EN INMUEBLES	REG. C. N. B. No. RP - 647
PERITO VALUADOR EN MAQUINARIA Y EQUIPO.	REG. C. N. B. No. RD - 852
PERITO VALUADOR DE LA COMISION DE AVALUOS DE BIENES NACIONALES.	SEDESOL PERITO No. 490



**SECRETARÍA DE EDUCACIÓN PÚBLICA**  
**DIRECCIÓN GENERAL DE PROFESIONES**

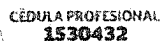

ATALA CAMPOS  
ANGEL ANUAR

**LICENCIATURA EN  
INGENIERÍA  
CIVIL**

**FIRMA DEL TITULAR**

AACAG660908HMSTMN04



México D.F., a 02 de Diciembre de 2015

SECRETARÍA DE EDUCACIÓN PÚBLICA  
DIRECCIÓN GENERAL DE PROFESIONES

CIUDADA PROTESTADORA 1520432  
QUE SE EXPONE A TALA CAMPOS ARENAL ANUAL  
QUE EN CUADRO CON LOS REQUISITOS EXIGIDOS POR LA LEY REGLAMENTARIA DEL ANTERIOR  
CONSTITUCIONAL RELATIVO AL EJERCICIO DE LAS PROFESIONES Y SU REGLAMENTO  
CIUDADA EN REGISTRO DE TALA SUPERIOR  
CON EFECTOS DE PATENTE PARA EJERCER PROFESIONALMENTE EN EL NIVEL DE  
LICENCIATURA EN INGENIERIA CIVIL

DUPLICADO

DR. GERARDO ESPINO DEL CASTILLO BARRON  
DIRECTOR GENERAL DE PROFESIONES



IDMEX0015304324<<AACA660908HMS  
6609081H<<<<<<<<<<<<O1506628<<  
ATALA<CAMPOS<<ANGEL<ANUAR<<<<

*[Handwritten signature]*



ARQUITECTO

# CURRICULUM VITAE.

ENRIQUE GUERRERO HERNANDEZ

## DATOS PERSONALES

Arquitecto. Enrique Guerrero Hernández 47 años  
Soltero

Pasaje Interlomas 6 Lomas de Quirino Interlomas  
52760

Huixquilucan Edo de Mex.

55 52146290 Celular enrique\_gh@hotmail.com

## ESTUDIOS

Estudios de Arquitectura realizados en la Facultad de Arquitectura, en la Universidad Nacional Autónoma de México de 1990 a 1996. Con un promedio final de 8.0 y 100 % de Créditos. Cedula profesional N. 09298294

Diplomado En Iluminación Arquitectónica, Impartido Por La UNAM-ELDA Europa. En el año 2004-2005. Diploma y Certificado.

Unidad de posgrado UNAM

Especialidad en iluminación arquitectónica 2013-2015

## EXPERIENCIA LABORAL

GRUPO M ARQUITECTOS.  
AV DE LAS PALMAS 239-4 PISO LOMAS DE  
CHAPULTEPEC. MEXICO D.F.

JEFE INMEDIATO  
TEL.

ARQ. DANIEL MORALES V.  
52020464-52025000.

DURACION

DE 1991 AL 2004 (trece años)

ACTIVIDADES:

Grupo M Arquitectos, se caracteriza por ser una inmobiliaria y desarrolladora de proyectos privados con inversiones propias y participaciones de socios con capital privado.

0452



Dentro del grupo me desempeñe en varios puestos iniciando como dibujante arquitectónico a mano alzada, tinta y lápiz. Posteriormente como dibujante de AutoCAD y los últimos 8 años como residente, proyectista. Responsable de la integración de los proyectos ejecutivos. Comenzando por la conceptualización del proyecto haciendo análisis financiero, integración del expediente para licencia ante las delegaciones, conceptualización del anteproyecto arquitectónico y posteriormente la integración ejecutiva del proyecto antes y durante su construcción. Participando de igual manera en su comercialización, venta o renta con los posibles clientes. Así como la terminación de las obras ante las autoridades correspondientes.

Una vez Terminado mi relación laboral con Grupo M Arquitectos Por voluntad propia, inicie mi carrera como arquitecto independiente.

#### PARTICIPACION CON GRUPO M ARQUITECTOS

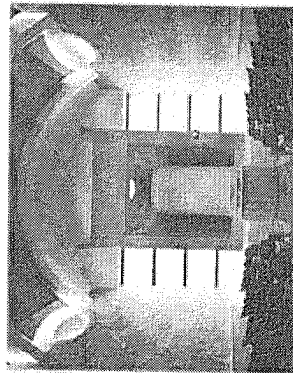

#### EDIFICIOS DE CULTO

- Sinagoga Hotel Hyatt, Acapulco Gro. 1997 Sinagoga en Cuernavaca Morelos.
- 2001 Sinagoga Bosque de Sabinos, México DF. 2002
- Concurso para Centro Comunitario Maguen David 3erL. 1196 EDIFICIOS PARA LA

#### INDUSTRIA.

Fábrica de Hilados y Telas, Tejidos Lidia. México DF. 1997

- Fábrica de Telas Tejidos Bucay. México DF. 1996
- Naves Para Renta CITY PARK. Querétaro. 2004
- 

#### HOTELES

- Remodelación Hotel Romano palace Acapulco Gro. 1994
- Remodelación Hotel Copacabana. Acapulco Gro. 1993
- Hotel Suites del Ángel. México DF. 1995
- Proyecto y construcción Hotel Copacabana en la Riviera maya Cancún Qro.
- 2001

#### CASAS Y RESIDENCIAS

- Residencia Sr. Froylan Santana. 2001
- Residencia Sr. Surie Attie. 2003
- Residencia Sr. Félix Romano. 2004

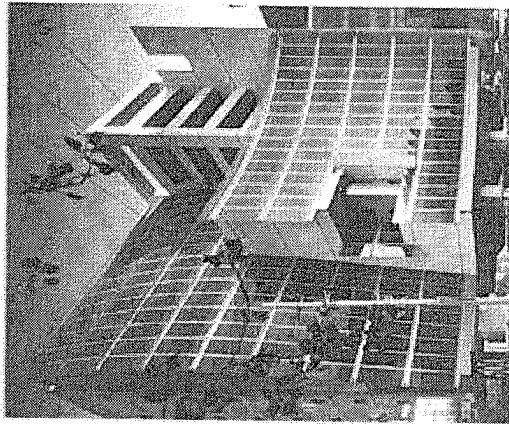

Edificio de Oficinas Coca-Cola Femsá.

## EDIFICIOS DE VIVIENDA

- Conjunto residencial Atrium, 50 deptos., paseo de los laureles 410, bosque de las lomas. 1992
- Conjunto residencial Ventura, 34 deptos., bosque de tabachines 19, bosque de las lomas. 1993
- Conjunto residencial molinos, 22 deptos., fuente de molinos 16, Tecamachalco Edo. De Mex. 1994
- Residencial Tamarindos, 30 deptos., cerrada de tamarindos 32, bosque de las lomas. 1996
- Citi Lomas, 70 deptos., calle tecamachalco esquina palomas México Df. 2003
- Costa Victoria Resort, 150 departamentos, Av. Costera miguel alemán sn. Acapulco Gro. 2000
- Metropolitán. 104 departamentos, Av Carlos Laso. Santa Fe México Df. (en construcción) 2004
- Inter Suites. Boulevard magnocentro Interlomas Edo. De México. 2004
- Residencial Villas Alexandria. Interlomas Edo de México. 2002

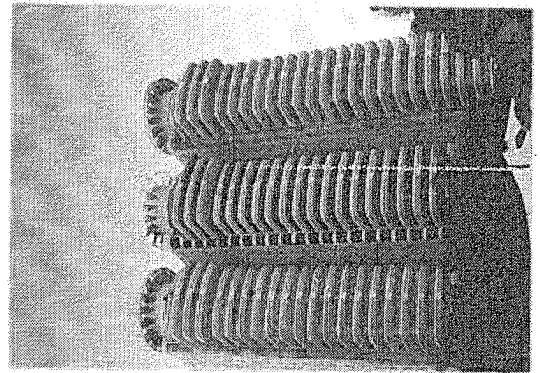
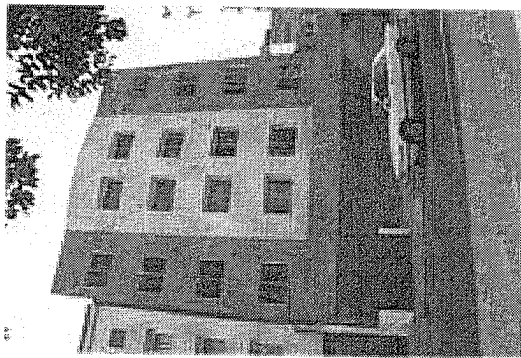

## EDIFICIOS PARA OFICINAS

Edificio Constituyentes 216 Av. Constituyentes, México DF. 1993

Oficinas corporativas Calle de Montes Urales Nos. 410 (proyecto), Montes Urales 425, Montes Urales 745, México DF. 1995

Edificio de oficinas Ocupado actualmente por Coca-Cola Femsa. Guillermo González Camarena No. 600. Santa Fe México DF. 1999

Oficinas Corporativas Grupo M Arquitectos. Av. De las palmas 410, Lomas de Chapultepec. México DF. 2004

## EDIFICIOS PARA COMERCIO.

Centro comercial Plaza la Novia. Republica de Chile 70, México DF. 1994

Centro comercial Puentek, Puente roto de tecamachalco 14. Mexico. 1993

Centro Comercial 20 de noviembre, 20 de noviembre esquina Netzahualcóyotl. México. DF. 2003

Tienda de regalos Galerías el triunfo, Boulevard Interlomas, Interlomas Mexico. 2002

## DECORACION DE DEPARTAMENTOS

Proyecto, de modificación y decoración de departamentos en varios de los departamentos de los edificios construidos, con acabados de súper lujo. 1992-2004

En resumen, Con Grupo M arquitectos Tuve la oportunidad de desarrollarme como arquitecto, conociendo la gran gama de especialidades durante la conceptualización del proyecto, su integración de expediente para licencia, la integración del proyecto ejecutivo, así como la supervisión durante la ejecución de la obra, interactuando con la obra y el despacho de proyectos. Sirviendo de apoyo para la autorización de estimaciones de los contratistas, conocimiento total de los presupuestos, compras de insumos con los proveedores, ya que realizaba la especificación de productos, materiales y accesorios a utilizar para el proyecto. A lo que cuento con conocimientos de los diferentes tipos de acabados, como granitos, mármoles, maderas, aluminio, acero, concreto, así como de los diferentes sistemas y procesos constructivos.

## EXPERIENCIA CON CLIENTES PROPIOS.

Una vez fuera de Grupo M Arquitectos Me he dedicado por mi cuenta al desarrollo y ejecución de proyecto arquitectónico, iluminación, instalaciones electromecánicas, así como trabajos diversos relacionados con la arquitectura.

Proyecto y ejecución de obra para Inmobiliaria Grupo Israel Capital. 2004-2005

Proyecto ejecutivo y participación en la realización de obra dentro del conjunto lomas del río.

Mirabella 1

Mirabella 2

Mirabella 3

Mirabella Lago

30 deptos. de 200 m2 cu. 2004

32 deptos. de 200 m2 cu. 2004

64 deptos. de 200 m2 cu. 2005

132 deptos. 2005

Anteproyectos para

Mirabella reforma. 2005

Mirabella Ixtapa 2005

Residencia Arq. Alberto Israel. 2005

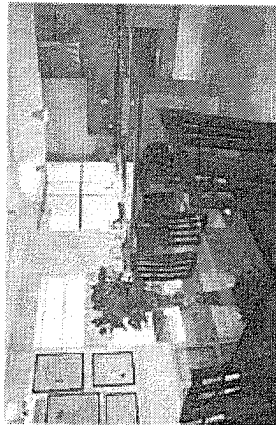
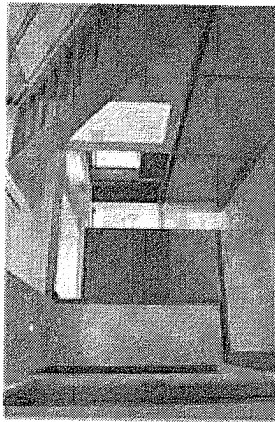

Handwritten signature or initials.

## PROYECTOS ARQUITECTONICOS

GOPAS ARQUITECTOS. ARQ. MOISES GOPAS. AV.  
EJERCITO NACIONAL MEXICO D.F. 2006-2007

PROYECTO EJECUTIVO Y APOYO PARA LA EJECUCION DE OBRA PARA

LIFE CONSTRUCCIONES ARQ. SURY HEMSANI 2007

Edificio para 8 departamentos, calle de Mitla 66. Col. Narvarte. México DF. 2007

Anteproyecto arquitectónico, edificio para 8 departamentos, calle Gabriel Mancera 64. México DF. 2007

Proyecto y ejecución de obra para 16 departamentos en la calle de Shakespeare No. 16 Col. N. Anzures en México DF. Cliente Guillermo Himelfarb H. 2006

Remodelación de departamento Propiedad del Lic. Luis Schneeweess F. Sierra Guadarrama depto 101 Lomas de Chapultepec. México Df. 2007

Remodelación de departamento Propiedad del Sr. Salomón Ramras. Calle de Luis Vives polanco México Df. 2007

Remodelación de Residencia en el club de Golf Interlomas, Portal de los pinos casa 4, Club de golf Interlomas Propiedad del sr. Yosie Waiss. 2007

Proyecto de Iluminación para los diferentes desarrollos en los que he participado, así como proyectos de iluminación únicamente para clientes particulares.

## ILUMINACION ARQUITECTONICA

Edificio de departamentos Vista Verde Av. De la reforma Entronque con constituyentes. Iluminación Exterior 2006

Edificio Mirabella 1, Fraccionamiento Lomas del Rio. Iluminación Exterior. 2006

Edificio Mirabella 2, Fraccionamiento Lomas del Rio Iluminación Exterior. 2006

Edificio de departamentos, sierra mojada, Lomas de Chapultepec. Grupo Arquitec.

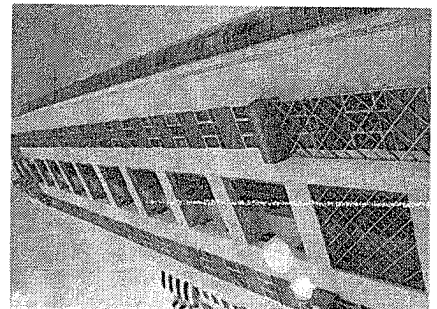
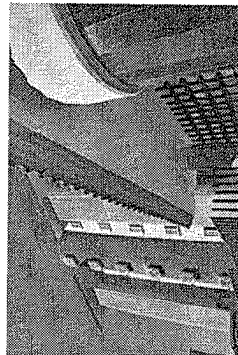
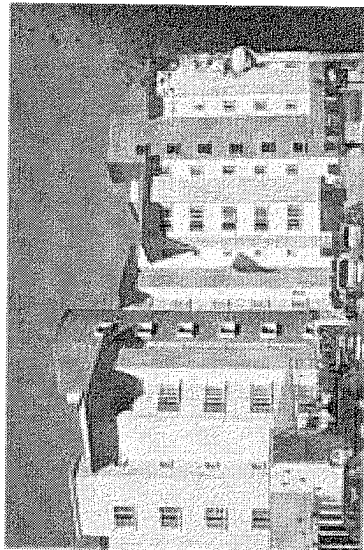

2007

Edificio de departamentos, Calle Lafontaine, Polanco México Df. Grupo Architect.  
2007

Tienda de Muebles SET's. Av de las palmas 810 lomas de Chapultepec. México Df.  
2007

Edificio Nacional Monte de Piedad, Casa Matriz Centro Histórico, México DF  
Proyecto y ejecución de iluminación arquitectónica.

Catedral Metropolitana de la ciudad de Guatemala Centro Histórico, Ciudad de  
Guatemala, Guatemala. Proyecto de iluminación arquitectónica.

Galería de Arte Isaac Katz.

Av. Presidente Masaryk, Polanco, México Proyecto y ejecución de iluminación  
arquitectónica

Nueva catedral Metropolitana en Celaya Gto. Proyecto de iluminación  
Arquitectónica.

Templo Expiatorio, León Guanajuato. Proyecto de iluminación  
Arquitectónica.

Catedral Metropolitana de la Ciudad de México Proyecto de iluminación  
Arquitectónica

Centro Histórico de la Ciudad de Cuernavaca Palacio de Gobierno, Palacio  
de Cortes Proyecto y ejecución de iluminación arquitectónica, Zona de Proximidad  
a la Plaza de Armas, para la empresa DESARROLLADOR EN GRUPO  
RETRAT, S.A. DE C.V.

Oficinas Corporativas Accenture, Torre Il Arcos Bosques, Ciudad de  
México.  
Proyecto de iluminación Arquitectónica.

CÉDULA 09298294

**SEP**



México D.F. 17 de Julio del 2015



FIRMA DEL TITULAR



SECRETARÍA DE EDUCACIÓN PÚBLICA  
DIRECCIÓN GENERAL DE PROFESIONES

CÉDULA 09298294

EN VIRTUD DE QUE

ENRIQUE  
GUERRERO  
HERNANDEZ

CURP: GUHE700107HDFRRN03

CUMPLIO CON LOS REQUISITOS EXIGIDOS POR LA LEY  
REGlamentaria DEL ARTÍCULO 33. CONSTITUCIONAL  
RELATIVO AL EJERCICIO DE LAS PROFESIONES EN EL  
DISTRITO FEDERAL Y SU REGLAMENTO SE LE EXPIDE  
EN EDUCACIÓN DE TIPO SUPERIOR LA

**CÉDULA**

PERSONAL CON EFECTOS DE PATENTE PARA  
EJERCER PROFESIONALMENTE EN EL NIVEL DE

**LICENCIATURA EN  
ARQUITECTURA**



DR. BERNARDO ESPINO DEL CASTILLO BARRÓN  
DIRECTOR GENERAL DE PROFESIONES

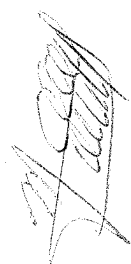

# CURRICULUM VITAE

## ING. ARQ. GILDARDO RUIZ FRAGOSO

CEDULA PROFESIONAL NO. 1471363

### DATOS PERSONALES

LUGAR Y FECHA DE NACIMIENTO: 9 de junio de 1962, en México, D.F.

ESTADO CIVIL: Casado

CONYUGE: Beatriz Adriana Rojas Flores

HIJO: Giovanni Gabriel Ruiz Rojas (6 años)

DOMICILIO PARTICULAR: Norte 92 # 5017 Col. G. Sánchez, Deleg. G.A MADERO

TELEFONO. TEL: 55 51 67 76 casa y CEL. 55 54 72 32 38

CORREO ELECTRONICO: gildardorfR1962@yahoo.com.mx

MATRICULA S.M.N. No. 1573371 liberada

No. DEL SEGURO SOCIAL. 42836211724

### ESCOLARIDAD

VOCACIONAL: C.E.C.YT. "G. VAZQUEZ VELA" 3 AÑOS '78 AL '81 CERT.VOCACIONAL

PROFESIONAL: E.S.I.A. TECAMACHALCO 5 AÑOS '82 AL '87 PASANTE- ING.ARQ.

EXAMEN PROFESIONAL: MERCADO MUNICIPAL, VER. MAY-16-'89 TITULO PROFESIONAL

**TESIS:** MERCADO MUNICIPAL: LEVANTAMIENTO TOPOGRÁFICO, PROYECTO ARQUITECTÓNICO, PROYECTO TÉCNICO, CÁLCULO ESTRUCTURAL, FINANCIAMIENTO, ESPECIALES, COSTOS Y PRESUPUESTOS.

**CURSOS:** APLICACIONES DE TOPOGRAFIA Y GEODESIA, SUPERVISION DE OBRA PUBLICA DEL D.F., ACTUALIZACIONES DE ARQUITECTURA (EDIFICIOS INTELIGENTES) '96 AL '98. MANEJO DE EQUIPO DE TOPOGRAFIA, ESTACION TOTAL, NIVELACIONES.PC., WORD, AUTOCAD-10-PRACTICO-ACTUAL, CIVILCAD, WORD, P.U. DE EXTRAORDINARIOS EN NEODATA, EXCEL.





## EXPERIENCIA LABORAL

- EMPRESA:** DESARROLLADOR EN GRUPO RETRAT, S.A. DE C.V.  
CALLE AMADO NERVO 122, COLONIA MODERNA, DELEGACIÓN BENITO JUÁREZ, DISTRITO FEDERAL, C.P. 03510
- PUESTO Y ACTIVIDADES:** RESIDENTE DE OBRA, AUXILIAR DE RESIDENTE.  
COTIZAR MATERIALES DE PRESUPUESTO, ELABORACIÓN DE PLANOS, TRAZOS EN CAMPO CON ESTACIÓN TOTAL, REALIZACIÓN DE REPORTES, ETC.
- PERIODO:** JULIO DE 2017 A LA FECHA, CON PERIODOS EVENTUALES DE TRABAJO Y DESCANSO
- JEFE INMEDIATO:** ING. ÁNGEL ANUAR ÁTALA CAMPOS  
REPRESENTANTE LEGAL Y REPRESENTANTE TÉCNICO
- EMPRESA:** CONSTRUCTORA TLALPIZAHUAC S.A. DE C.V.  
CALLE GUANAJUATO NO. 53 INT.8, COL. ROMA, C.P. 06700, DELEGACIÓN CUAUHTÉMOC.
- PUESTO Y ACTIVIDADES:** RESIDENTE DE OBRA:  
ANTEPROYECTO DE MERCADO MUNICIPAL EN ZACUALPAN, EDO. DE MÉXICO.  
ANTEPROYECTO DE CLINIC DE REHABILITACIÓN, EN ZACUALPAN EDO DE MÉXICO.  
PRESUPUESTO PARA FABRICA EMPAQUES MODERNOS EN TLALNEPANTLA EDO. DE MEX.  
PROYECTO DE ACCESORIAS EN TLALPIZAHUAC, EDO. DE MÉXICO.  
COTIZAR MATERIALES DE PRESUPUESTO Y MOBILIARIO PARA CLÍNICA DE REHABILITACIÓN PARA DISCAPACITADOS Y 3ª EDAD.
- PERIODO:** ENERO 2013 A MAY 2017
- JEFE INMEDIATO:** SR. MIGUEL HERNÁNDEZ SERRANO  
ADMINISTRADOR ÚNICO
- EMPRESA:** RYE CONSULTORES Y CONSTRUCTORES, S.A. DE C.V.  
CALLE VALENCIA NO. 9 INT. 102, COL. INSURGENTES MIXCOAC, C.P. 039200 DELEGACIÓN BENITO JUÁREZ.
- PUESTO Y ACTIVIDADES:** SUPERVISOR DE OBRA- LUMBRERAS-DRENAJE PROFUNDO -AGUAS NEGRAS- REALIZAR REPORTES DIARIOS, SEMANALES, QUINCENALES Y MENSUALES, AVANCES FÍSICOS Y FINANCIEROS, GRAFICAS Y REPORTES DE LA EMPRESA, REVISIÓN DE NÚMEROS GENERADORES Y ESTIMACIONES DE LA CONTRATISTA Y SOLUCIONES TÉCNICAS DE CAMPO PARA SU EJECUCIÓN EN OBRA.
- PERIODO:** AGOSTO 2012 A ENE 2013
- JEFE INMEDIATO:** ING. VICTOR HUGO URRIETA MORA  
COORDINADOR DE SUPERVISIÓN
- EMPRESA:** GRUPO FONTANA S.A. DE C.V.  
CERRADA DE TEAPA NO. 4, COL LOMAS VIRREYES, C.P. 11000 DELEG. MIGUEL HIDALGO TELS. 5552824309 Y 5552824745.
- PUESTO Y ACTIVIDADES:** RESIDENTE DE CONSTRUCCIÓN: TRAZO Y CONSTRUCCIÓN DE COLUMNAS DE 20M ALTURA PARA EL PUENTE VEHICULAR "VIA RAPIDA LAS AGUILAS II", EN AV. LAS ÁGUILAS NO. 1600, DELEG. ÁLVARO OBREGÓN. TRAZO, NIVELACIÓN Y CONSTRUCCIÓN CASETA DE MEDIA TENSIÓN DE 13.8 KV. DE 150 M2 POR NIVEL (3 NIVELES) EN FABRICA DE VIDRIO NUEVO FANAL, COL LECHERÍA EN EL EDOMEX. ELABORACIÓN DE DESTAJOS, PAGO DE PERSONAL, CONTROL DE OBRA, AVANCES FÍSICOS Y FINANCIEROS Y LA ELABORACIÓN DE ESTIMACIONES PARA SU COBRO.
- PERIODO:** AGOSTO 2011 A JUNIO 2012
- JEFE INMEDIATO:** ARQ. MIGUEL ANGEL RODRÍGUEZ SÁNCHEZ

**EMPRESA:** SUPERINTENDENTE DE CONSTRUCCIÓN.  
**PROFESIONISTAS EN GEO CONTROL S.A. DE C.V.**  
 CALLE WATTEAU NO.6-A, COL MIXCOAC, TELS: 56119426 Y 56117626.

**PUESTO Y ACTIVIDADES:** **COORDINADOR DE SUPERVISIÓN EN:** 1.- REHABILITACIÓN ESTRUCTURAL DE PAVIMENTO DEL KM 39+000 AL 41+000 AMBOS CUERPOS(A Y B), INCLUYE: SEÑALAMIENTO VERTICAL Y HORIZONTAL DE LA CARRETERA PANORÁMICA DE TIJUANA A ENSENADA.  
 2.-MANTENIMIENTO MENOR DE AUTOPISTA Y ESTRUCTURAS DE LA AUTOPISTA LA RUMOROSA –TECATE, DE LA CARRETERA TIJUANA A TECATE.  
 3.-SUPERVISIÓN GLOBAL DE CARRETERA DEL CIRCUITO DE LOS CABOS A LA PAZ Y DE LA PAZ HASTA SANTA ROSALÍA, EN LOS CABOS, B.C. SUR.  
 4.- SUPERVISIÓN PROGRAMA - PISOS FIRMES EN LA CABECERA MUNICIPAL DE COYUCA DE REFORMA EN CD. ALTAMIRANO, GRO. CON LA SEDESOL EN CHILPANCINGO, GRO. Y  
 5.- SUPERVISIÓN TOPOGRÁFICA DE LA ELEVACIÓN DE LA RASANTE EN LOS KM 32+000 AL 33+000 Y KM 23+200 AL KM 24+200 EN CD. VALLES, S.L.POTOSÍ.  
 REPORTES SEMANALES, QUINCENALES Y MENSUALES, PROGRAMAS DE OBRA, FÍSICO Y FINANCIEROS DE LA CONTRATISTA, INFORMES DE LA SUPERVISION Y CONTRATISTAS PARA LA S.C.T. LOCAL Y ELABORACION DE ESTIMACIONES PARA SU COBRO DE LA EMPRESA.

**PERIODO:** JULIO 2009 A JULIO DE 2011

**JEFE INMEDIATO:** C.P. ROSALVA MONDRAGON.  
 ADMINISTRADOR ÚNICO.

**EMPRESA:** **SUPERVISIÓN SERVINCO S.A. DE C.V.**  
 CALLE ANICETO ORTEGA NO. 20 COL. STA CRUZ ATOYAC, TELS: 55243354

**PUESTO Y ACTIVIDADES:** **COORDINACIÓN DEL PROYECTO:** RECOPIACIÓN DEL PROYECTO EJECUTIVO DE LA LÍNEA 2 DEL METROBUS DEL TRAMO TEPALCATES-EL RODEO 2ª .ETAPA DE LA ESTACIÓN TEPALCATES-RIO CHURUBUSCO Y PLANOS (ASBUILD) PROPUESTAS DE SOLUCIONES DE CAMPO Y ENVÍO A LA DEPENDENCIA PARA Vo.Bo. DE GOBIERNO DEL D.F. Y ENTREGAR DOCUMENTACIÓN A CONTRATISTAS PARA CONSTRUCCIÓN

**PERIODO:** SEPTIEMBRE 2008 A JUNIO DE 2009

**JEFE INMEDIATO:** ING. RICARDO AGUILAR JARAMILLO  
 GERENTE DE SUPERVISIÓN

**EMPRESA:** **ARCA CONSTRUCCIONES S.A. DE C.V.**  
 NO. 94 COL. ZACAHUÍTZO, TEL: 55390343

**PUESTO Y ACTIVIDADES:** **RESIDENTE DE OBRA: EN COMISION DE AGUAS DEL EDO MÉXICO (CAEM) Y GRO. CONSTRUCCIÓN:** SISTEMA DE AGUA POTABLE DE 2" DE DIAM. CON TUBERIA DE ACERO GALVANIZADO EN PILCAYA, MUNICIPIO DE PIEDRAS NEGRAS GRO.

**CONSTRUCCIÓN:** PLANTA DE TRATAMIENTO DE AGUAS NEGRAS Y COLOCACIÓN DE DRENAJE SANITARIO DE 12" DE DIAM. CON TUBERÍA DE ALTA DENSIDAD (P.A.D). C/LONG. DE 2.100KM Y CONSTRUCCIÓN DE POZOS DE VISITA, EN EL ORO TOLUCA, EDO. DE MÉXICO.

**CONSTRUCCIÓN:** SISTEMA DE AGUA POTABLE DE 30" DE DIAM. CON TUBERÍA DE ACERO AL CARBÓN CED. 40, EN LA DELEG. VENUSTIANO CARRANZA.

**URBANIZACIÓN Y DRENAJE SANITARIO:** CON TUBERIAS 20, 30, 45 CM -DIAM. Y DESCARGAS SANITARIAS DOMICILIARIAS, EN U. HABITACIONAL EN LA COLONIA CALACOAYA NIVEL RESIDENCIAL EN ESTADO DE MÉXICO.

**OFICINAS DE VENTAS:** EN LAS U. HABITACIONALES EN CALACOAYA Y URBI-TECAMAC III. TRAZOS, NIVELACIONES Y CONSTRUCCIÓN, DESTAJOS, PAGO DE PERSONAL DE CAMPO, VOLÚMENES Y GENERADORES PARA ELABORAR LAS ESTIMACIONES DE LA EMPRESA.

**PERIODO:** JULIO 2007 A JULIO 2008

**JEFE INMEDIATO** ING. ARMANDO PINEDA  
ADMINISTRADOR ÚNICO.

**EMPRESA:** CONSTRUCCIONES Y MONTAJES ORME S.A. DE C.V.

AV. ING. MILITARES NO. 105 COL. LOMAS DE SOTELO, TEL: 55957819

**PUESTO Y FUNCIONES:** RESIDENTE DE OBRA: EN CAPSE TOLUCA. EDO. DE MÉXICO.

**CONSTRUCCIÓN:** ESC. NIVEL PROF. "UNIVERSIDAD-POLITÉCNICA", TULTITLAN, EDO. MEX.  
**CONSTRUCCIÓN:** ESCUELA NIVEL PREPARATORIA EN TEOLOYUCAN, EDO. DE MEXICO.

**CONSTRUCCIÓN:** CIMENTACIÓN EDIFICIO 33 DE LA UAM -XOCHIMILCO, DELEG. XOCH. D.F.  
**CONSTRUCCIÓN:** AULAS EN PRIMARIA -ZINACANTEPEC Y JARDIN DE NIÑOS, EN VALLE DE B. TRAZO, NIVELACIONES, LEV. TOPÓG. DE DRENAJE SANITARIO, FRENTES DE TRABAJO, INSTAL. ELÉCTRICAS Y ACABADOS, GENERADORES P/COBRO DE ESTIMACIONES.

**PERIODO:** OCTUBRE 2005 A MAYO 2007

**JEFE INMEDIATO:** ING. ÁNGEL LUNA

SUPERINTENDENTE DE OBRA

**EMPRESA:** GR CONSTRUCCIONES S.A. DE C.V.

BOULEVARD. A.L. MATEOS NO.40, 7o. PISO, COL SAN ESTEBAN TEL: 55 24 33 54

**PUESTO Y ACTIVIDADES:** JEFE DE TOPOGRAFÍA: RE- TRAZO: DEL CIRCUITO SUR DE "IXTAPAN DE LA SAL A TEJUPILCO" DEL KM 0+000 AL 46+000, EN TOLUCA EDO. DE MÉXICO.

**URBANIZACIÓN:** UNIDAD HABIT. NIVEL RESIDENCIAL EN SAN MATEO NOPALA, EDOMEX. DRENAJE SANITARIO DE 20, 30 Y 40 CM DE DIAM, DE CALLES, DESCARGAS SANITARIAS A POZOS DE VISITA Y TUBERÍA DE 2.05 M DE DIÁM. EN AV. PRINCIPAL.  
TRAZOS, NIVELACIONES, LEV. TOPOGRÁFICO DE DRENAJE SANITARIO, DESTAJOS, VOLÚMENES Y GENERADORES P/COBRO, DE ESTIMACIONES DE LA EMPRESA.

**PERIODO:** NOVIEMBRE 2003 A AGOSTO 2005

**JEFE INMEDIATO:** ING. GERMÁN DE LA ROSA

ADMINISTRADOR ÚNICO.

**EMPRESA:** CONSTRUCTORA TLALPIZÁHUAC S.A DE C.V.

GUANAJUATO NO 53 INT. 8, COL ROMA, TEL: CEL 5554039384,

**PUESTO Y FUNCIONES:** RESIDENTE DE OBRA: CONSTRUCCIÓN HOSPITAL 13 CAMAS ZACUALPAN, TOLUCA. TRAZO Y NIVELACIÓN DE TERRACERÍAS, DRENAJE SANITARIO, INSTALACIONES ESPECIALES ELÉCTRICAS, AGUA POTABLE Y AIRE ACONDICIONADO. PRESUPUESTO A COSTO DIRECTO DEL EDIFICIO ANEXO EN HOSPITAL MEDICA SUR, OBRA NEGRA Y ACABADOS. ESTAJOS A CONTRATISTAS, VOLÚMENES PARA ESTIMACIONES, TRAZO, NIVELACIONES, ORGANIZAR LOS FRENTES DE TRABAJO CON PERSONAL, ACABADOS E INSTALACIONES SANITARIAS Y ELÉCTRICAS DE LA OBRA.

**PERIODO:** ABRIL DE 2002 A SEPTIEMBRE 2003

**JEFE INMEDIATO:** SR MIGUEL HERNÁNDEZ

ADMINISTRADOR ÚNICO

**EMPRESA:** FRISA S.A. DE C.V.

BLVB. A.L. MATEOS NO.40, 7o. PISO, COL SAN ESTEBAN TEL: 55 24 33 54

**PUESTO Y ACTIVIDADES:** **RESIDENTE DE OBRA:** CONSTRUCCIÓN DE DEPARTAMENTOS-NIVEL RESIDENCIAL EN TECAMACHALCO, EDOMEX. OBRA NEGRA Y ACABADOS, INSTALACIONES ESPECIALES, TELEFONÍA, CÁMARA Y VIDEO. DESTAJOS A CONTRATISTAS, TRAZO, NIVELACIONES, FRENTES DE TRABAJO DEL PERSONAL, INSTALACIONES SANITARIAS, AGUA POTABLE, PLUVIALES, GAS, PAGO DE PERSONAL A LISTA DE RAYA, REALIZACIÓN DE ESTIMACIONES DE LA EMPRESA.

**PERIODO:** FEBRERO 2000 A MARZO 2002

**JEFE INMEDIATO:** ARQ. JAVIER MORÓN

DIRECTOR TÉCNICO DE OBRA

**EMPRESA:** DIRECCIÓN DE PATRIMONIO INMOBILIARIO DEL GBNO. DEL D.F.

CALLE JOSÉ MA. IZAZAGA NO. 89 COL CENTRO, TEL: 55181100, EXT. 1240

**PUESTO Y ACTIVIDADES:** **JEFE DE UNIDAD DEPARTAMENTAL DE TOPOGRAFÍA:** LEVANTAMIENTOS TOPOGRÁFICOS DE INMUEBLES PROPIEDAD DEL GBNO. DEL D.F., APEOS Y DESLINDES PARA VENTA Y ENAJENACIÓN DE INMUEBLES RECEPCIÓN DE DOCUMENTOS ADMINISTRATIVOS PARA REALIZAR LOS LEVANTAMIENTOS TOPOGRÁFICOS A SOLICITUD DE PARTICULARES PARA LA COMPRA Y ENAJENACIÓN DE INMUEBLES DEL GOBIERNO DEL D.F.

**PERIODO:** FEBRERO 1996 A ENERO 2000

**JEFE INMEDIATO:** ING. JOSÉ INÉS ANAYA CASAS

SUBDIRECTOR DE TOPOGRAFÍA

**EMPRESA:** SUPERVISIÓN RIOBO S.A. DE C.V.

CALLE PRADO SUR NO. 284 COL LOMAS DE LAS PALMAS

**PUESTO Y ACTIVIDADES:** TOPOGRAFÍA Y NIVELACIÓN DE EDIFICIO EN: EDIFICIO DE ESPECIALIDADES DE LA S.S.A, EN PERIFERICO Y VADUCTO TLALPAN FRENTE AL IFE, DELEG. XOCHIMILCO; EDIFICIOS DEL CENTRO MEDICO DEL GOBIERNO DEL D.F. EN CTO. DE MAQUINAS, HOSPITALIZACION, CEYE Y RESIDENCIA DE MÉDICOS, COL. CENTRO. LEVANTAMIENTO ARQUITECTÓNICO, CORTES Y FACHADAS Y CORTES POR FACHADA. NIVELACIONES DE LOS EDIFICIOS ANTES MENCIONADOS, DEL GOBIERNO DEL D. F.

**PERIODO:** OCTUBRE 1995 A FEBRERO 1996

**JEFE INMEDIATO:** ING. JOSÉ INÉS ANAYA CASAS

SUPERINTENDENTE DE TOPOGRAFÍA DE RIOBO



CEDULA N° 1471363

TITULO REGISTRADO A FOJAS 282

DEL LIBRO UN MIL QUINIENTOS  
NOVENTA Y CINCO

DE REGISTRO DE TITULOS PROFESIONALES Y  
GRADOS ACADÉMICOS



S

DEPARTAMENTO DE

PROFESIONES

Y DE REGISTRO

DE CEDULAS

FIRMA DEL INTERESADO

TGN

*[Handwritten signature]*

CURRÍCULUM VITAE

**DATOS PERSONALES**

**Nombre:**

Ángel Arroyo Galicia.

**Dirección:**

Xocotitla No. 13

Colonia Xoco.

Delegación Benito Juárez

C.P. 03330

**Teléfono:**

56 88 91 21

044 55 24 17 97 62

E-mail= iaogal591001@yahoo.com.mx

**Grado Escolar:**

Licenciado en Arquitectura UNAM

Cedula Profesional No. 1874961

**DATOS LABORALES**

**Empresa:**

Desarrollador en Grupo Retrat, S.A. de C.V.

**Dirección:**

C. Amado Nervo 122, Col. Moderna, Deleg. Benito Juárez

Como Auxiliar en instalaciones eléctricas e Hidrosanitarias de Obra, además de control de calidad.

-CAM-CCAS Temixco, Morelos.

**Periodo de Participación:**

-De 2017 a la Fecha.

**Empresa:**

DTP Desarrollo Tecnología y Planeación S.A. de C.V.

**Dirección:**

Boulevard Adolfo López Mateos No. 379-2

Colonia San Ángel Inn. Deleg. Álvaro Obregón

**Teléfono:**

56 68 27 57.

56 68 35 24.

**Como Supervisor de Obra:**

-Autopista Los Remedios Ecatepec Tramo Dos.

**Periodo de Participación:**

-De 2012 a 2016.

**Empresa:**

OCHO R INMOBILIARIA, ORI S.A. de C.V.

**Dirección:**

Quintana Roo No. 14-A

Toluca, Edo. de Mexico.

**Teléfono:**

7 22 217 84 06.

7 22 217 88 41.

**Como Residente de Obra:**

-Mantenimiento de tramo carretero y puente peatonal km 43+000 Carretera Toluca-Morelia.

-Reencarpetamiento de Carretera Huehuetoca- Jorobas Km 0+000 a Km 5+000.

-Reencarpetamiento de Carretera Huehuetoca-Coyotepec Km 0+000 a Km 5+000.

**Periodo de Participación:**

-De 2011 a 2012.

**Empresa:**

MANTENIMIENTO ESPECIALIZADO, MANESP S.A. de C.V.

**Dirección:**

Crisantema No. 47

Colonia Ciudad Jardín, Deleg. Coyoacán.

**Teléfono:**

55 53 62 76 68.

55 53 62 76 69

**Como Residente de Obra:**

- Remodelación de Tienda Salinas y Rocha Chalco.
- Remodelación de Tienda Salinas y Rocha Pantitlán.
- Remodelación de Micronegocios Azteca Chimalhuacán.

**Periodo de Participación:**

- De 2009 a 2011.

**Empresa:**

CONSTRUCTORA GRUPO INDI S.A. de C.V.

**Dirección:**

Zapotecas No. 17

Colonia Santa Cruz Acatlan, Tlalnepantla.

**Teléfono:**

55 53 60 00 06.

**Como Residente de Obra:**

- Metobus Línea 3 tramo Tenayuca Av. Norte 142.

**Periodo de Participación:**

- De 2009 a 2009.

**Empresa:**

SERVINCO S.A. de C.V.

**Dirección:**

Aniceto Ortega No. 1320

Colonia del Valle, Deleg. Benito Juárez.

**Teléfono:**

55 24 61 06.

55 24 62 97

**Como Supervisor de Obra:**

- Metrobus Línea 2.
- Urbanización Fraccionamiento bosque real Country club
- Fraccionamiento 12 de mayo en Puebla, Puebla..
- Fraccionamiento Los Arboles en Pachuca, Hidalgo..

**Periodo de Participación:**

- De 2008 a 2009.

**Empresa:**

CONSTRUCCIONES Y REMODELACIONES MLR S.A. de C.V.

**Dirección:**

Av. Juárez No. 5-305

Colonia Tlalnepantla.

**Teléfono:**

55 53 62 76 68.

55 53 62 76 69

**Como Residente de Obra:**

- Remodelación de Oficinas Corporativo Bisquets Obregón.
- Construcción de Oficinas Afore Santander Napoles
- Remodelación de Sucursal Bancaria Santander Ixmiquilpan Hgo..
- Remodelación de Casa Residencial San Jeronimo..

**Periodo de Participación:**

- De 2006 a 2008.

**Empresa:**

DESIGN BUILT MANAGEMENT S.A. de C.V.

**Dirección:**

Av. Santa Fe No. 505-16.

Colonia Cruz Manca.

**Teléfono:**

33 00 90 00.

**Como Residente de Obra:**

- Remodelación de Departamento Residencial en Lomas del Country Interlomas.
- Remodelación de Casa Residencial en Valle Dorado.
- Remodelación de Sala de Juegos Caliente en Interlomas.
- Remodelación de Sala de Juegos Caliente en Guadalupe MTY. N.L.

**Periodo de Participación:**

- De 2004 a 2006.



**Empresa:**

KARISMA INGENIERIA S.A. de C.V.

**Dirección:**

Quintana Roo No. 9

Colonia Roma Sur.

**Teléfono:**

55 64 50 27.

**Como Supervisor de Obra:**

-Programa Emergente en Canal de la Compañía, Chalco Edo. De México.

-Obras de Mantenimiento a Edificios Públicos en las Delegaciones Coyoacan, Milpa Alta, Cuajimalpa y G. A. M.

-Línea de Conducción de Agua Potable de la Planta de Manganeseo en la Autopista a Texcoco a la Planta de Bombeo en la Cuchilla del Tesoro, Cd. Nezahualcoyotl Edo. De México.

-Desazolve parcial de la Presa los Cuartos y Presa la Colorara en el Edo. de Mexico.

**Periodo de Participación:**

-De 2001 a 2004.

**Empresa:**

C.D.M.Construcciones y Diseños de México S.A. de C.V.

**Dirección:**

Av. San Antonio No. 137-1° Piso.

Colonia Ampliación Nápoles.

**Teléfono:**

56 11 99 55.

**Como Residente de Obra:**

-Construcción de Torre de Telefonía Celular en Ticoman, Delegación Gustavo A. Madero.

-Construcción de Torre de Telefonía Celular en Naucalpan, Edo. De México.

-Construcción de Torres de Telefonía Celular en la Ciudad de León, León Gto.

-Construcción de Camino de Terraceria, Bordo Panorámico y Casetas de Acceso en Área de Reserva Ecológica de Xochimilco, Delegación Xochimilco.

-Construcción de Canales de Riego en Ejidos de Ozumbilla y Xaltocan, Edo. De México.

-Desazolve parcial de los Ríos Chapingo y Papalotla en Texcoco Edo. De México.

-Construcción de Modulo para Pastelería el Globo en Parque de Entretenimiento Granja las Americas.

-Construcción de Centro de Atención Para Clientes de TELCEL, Delegación Coyoacan.,

**Periodo de Participación:**

-De 1995 a 2001.

**Empresa:**

C.C.M.Control de Calidad y Mediciones S.A. de C.V.

**Dirección:**

Adolfo Prieto No. 1756.

Colonia del Valle.

**Teléfono:**

55 24 21 97

**Participación:**

**Como Supervisor de Obra:**

-Remodelación de Restaurante Vip's en la Ciudad de Morelia, Michoacán.

-Remodelación de Restaurante Ragazzi en Plaza Universidad, Delegación Benito Juárez.

-Reestructuración y Remodelación del Edificio del INEGI en Balderas No.12, Colonia Centro.

-Remodelación de tienda Wall Mart el Toreo, Delegación Miguel Hidalgo.

**Periodo de Participación:**

-De 1992 a 1995.

**Empresa:**

GACSA, S.A. de C.V.

**Dirección:**

Av. Félix Cuevas No. 730-2º. Piso.

Colonia del Valle.

**Teléfono:**

56 88 87 88.

**Como Residente de Obra:**

-Obras de Remodelación en los Laboratorios Kendrick, Gelcaps, Best y Antibióticos de México.

-Obra de Habilitación de Oficinas de Laboratorios Kendrick, Edificio de Oficinas en Cuajimalpa.

-Obras de Remodelación en los Stands de Reino Aventura.

-Construcción de Condominio Horizontal en Av. Pacifico No.176, Delegación Coyoacan.

**Periodo de Participación:**

-De 1989 a 1992.



A R Q U I T E C T O

.. Ángel Arroyo Galicia..

**Empresa:**

MAC S.A. de C.V.

**Dirección:**

Av. Industria Militar No. 22 .  
Colonia Lomas de Sotelo.

**Teléfono:**

56 88 87 88.

**Como Desarrollador Proyectista:**

- Desarrollo de Proyecto Arquitectónico Ejecutivo del Centro Comercial Villas de la Hacienda, en Villas de la Hacienda Edo. De México.
- Desarrollo de Proyecto Arquitectónico Ejecutivo del Hotel Azul Ixtapa, en Ixtapa Zihuatanejo.

**Periodo de Participación:**

- De 1987 a 1989.

---

**Empresa:**

DISESA S.A. de C.V.

**Dirección:**

Dr. Vertiz No. 148  
Colonia Vertiz Narvarte.

**Teléfono:**

55 65 55 25.

**Como Desarrollador Proyectista:**

- Desarrollo de Proyecto Arquitectónico Ejecutivo del Museo de la Revolución.
- Desarrollo de Proyecto Arquitectónico Ejecutivo de la Estación Santa Anita de la Línea 8 del Metro.
- Proyecto Arquitectónico de Edificio de Áreas Generales y Edificio de Talleres de la Estación Tezontle de la Línea 8 del Metro.
- Proyecto Arquitectónico de Desarrollo Turístico Tangolunga en Puerto Escondido, Oaxaca.
- Proyecto Arquitectónico de Desarrollo Campestre en Actopan, Hidalgo.
- Proyecto Arquitectónico de Equipamiento Urbano Zona del Gran Canal, Deleg. Gustavo A. Madero.
- Proyecto Arquitectónico de Remodelación de Tiendas Salinas y Rocha en las Ciudades de Veracruz Monterrey, Mazatlán y D.F.

**Periodo de Participación:**

- De 1984 a 1987.

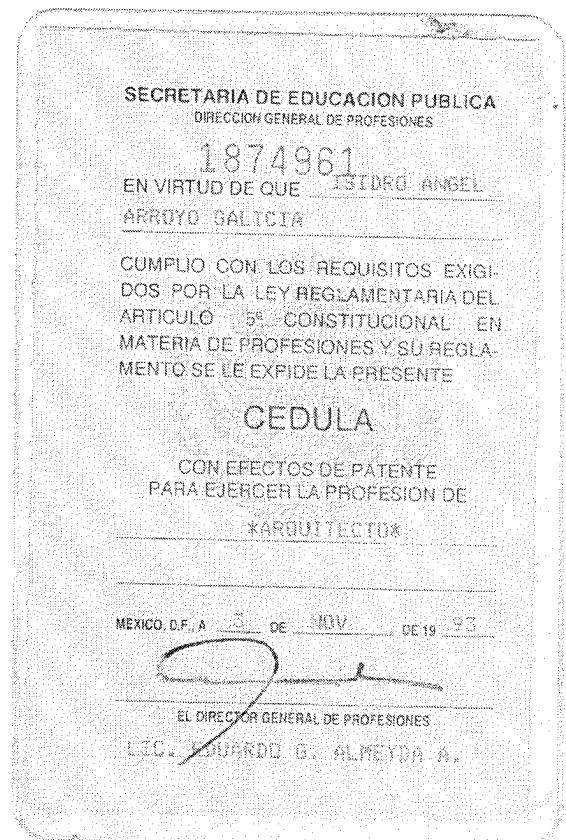
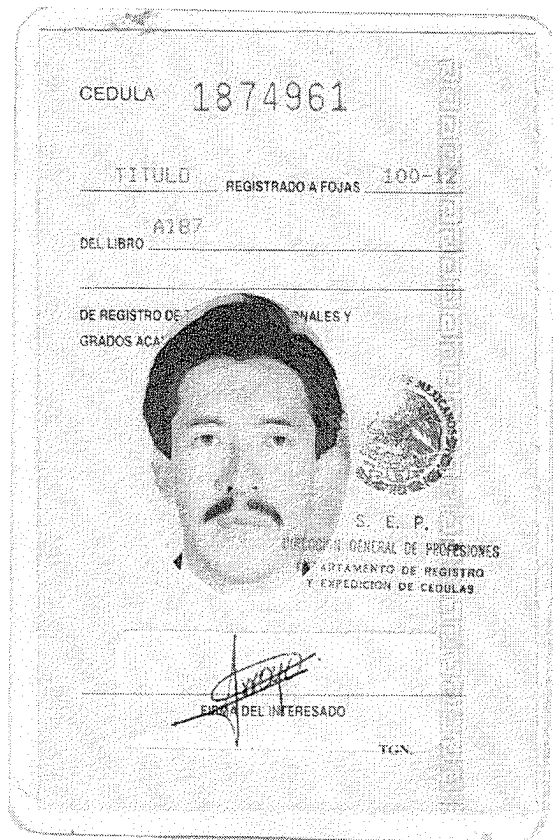

# ARQ. EDMUNDO CORONA CARRASCO

## *PERFIL PROFESIONAL*

AV. VALLEJO 1307-V- L-402  
NUEVA INDUSTRIAL VALLEJO  
MÉXICO, D. F. C. P. 07700  
TEL: 5388 6663 / 044 55 4441 4653  
E MAIL: edmundocorona@yahoo.com.mx

---

Atendiendo a la trayectoria profesional, puedo desempeñar labores relacionadas con las siguientes ramas de la obra pública y privada:

- Supervisión y Control de obras e integración del Expediente de Obra.
- Elaboración de Libro Blanco.
- Auditorias y visitas de inspección a obras en cualquier etapa.
- Administración y Coordinación de obras.
- Construcción y Finiquito de obras.
- Concursos, Contratos y Presupuestos de obra.
- Capacitación técnica, normativa y administrativa a personal de obra.
- Asesorías en todos los puntos referidos.



# ARQ. EDMUNDO CORONA CARRASCO

## CURRÍCULUM VITAE

AV. VALLEJO 1307 M - V - L - 402  
NUEVA INDUSTRIAL VALLEJO  
C. P. 07700, MÉXICO, D.F.

TEL: 5388 6663 / 044 55 2863 9093

E MAIL: edmundocorona@yahoo.com.mx

### CAPACIDADES

- Experiencia de 5 años en supervisión y control de obras.
- Especialización de 9 años en auditoria de obras.
- Capacitación de personal (residentes, supervisores y auditores de obra) en normatividad.
- Idioma Inglés, 50%. Manejo de P. C., Office. Conocimiento de Autocad

### HABILIDADES

- Iniciativa y liderazgo. Trabajo en equipo.
- Tolerancia a la presión. Creativo. Organizado.
- Altamente motivado, dinámico, con un perfil orientado al logro de resultados.
- Facilidad de comunicación verbal y escrita.

### EDUCACION

- Licenciatura en Arquitectura. Facultad de Arquitectura, U. N. A. M.

### CURSOS

- Práctica de Auditorías a Obras Públicas y Servicios Relacionados con las mismas Secretaría de la Función Pública. S.F.P. / Cámara Mexicana de la Industria de la Construcción. C.M.I.C.
- Elaboración de Licitaciones de Obra Facultad de Ingeniería, U. N. A. M.
- Perfil del Director Responsable y Corresponsables de Obra. Colegio de Arquitectos de la Ciudad de México / Sociedad de Arquitectos Mexicanos.
- Ley de Adquisiciones y Obras Públicas Departamento del Distrito Federal. D. D. F.
- Supervisión del Trabajo de Auditoria de Obra Pública. Secretaría de Contraloría y Desarrollo Administrativo. SECODAM
- Papeles de trabajo de Auditoria. SECODAM
- Auditoria de Obra Pública. SECODAM
- Organización y Métodos D. D. F.
- Programación y Control de Obras Facultad de Ingeniería, U. N. A. M.
- Introductorio Maestría en Urbanismo Facultad de Arquitectura, U. N. A. M.

### SEMINARIOS / TALLER

- V Foro Nacional de Valuación 2009 Sociedad de Arquitectos Valuadores, S.C. / Colegio de Arquitectos de la Ciudad de México.
- ISO 9000 Universidad Autónoma Metropolitana. U. A. M. Plantel Azcapotzalco.
- Planeación Prospectiva World Future Society / Facultad de Economía, U. N. A. M.
- Aplicación de la Ley de Obras Públicas y su Reglamento. SECODAM
- Interpretación de las Normas de Concreto NMX-C-414-ONNCCE, NMX-C-155 y NMX-C-403-ONNCCE Instituto Mexicano de Tecnología, Desarrollo y Actualización Profesional, S. C. LACOSA



## EXPERIENCIA PROFESIONAL

### SECTOR PRIVADO

#### PERIODO / EMPRESA.

#### RESPONSABILIDADES Y LOGROS

**2013 1º de mayo a la fecha. Desarrollador en Grupo Retrat, S.A. DE C.V.** Administrador de obras, elaboración de licitaciones, Auxiliar administrativo para elaboración de estimaciones, números generadores, manejo de bitácora de obra, pedido de materiales, analista de precios unitarios, entre otros.

**2011 octubre al 31 de marzo de 2013. Centro de Investigación y Asistencia Legal y Técnica en Obras y Adquisiciones, S.A. de C.V. CIALTOA. Jefe de Proyecto** en la Supervisión Técnica Administrativa para el Centro SCT Nayarit en la Construcción de terracerías, obras de drenaje, pavimentación de concreto asfáltico, obras complementarias y señalamientos de la carretera: Jesús María-límites de los Estados de Nayarit y Zacatecas, del Km. 39+000 AL 160+000. Origen en Ruiz, Estado de Nayarit, hasta su finiquito.

**2011 a la fecha. HIPOTECARIA NACIONAL/BBVA Bancomer. Verificador Externo de Obra** en desarrollos de vivienda residencial y de interés social en el D. F., y en los Estados de México e Hidalgo. Asegurando la calidad y la terminación de las obras en tiempo de 3 desarrollos inmobiliarios.

**2010 1º mayo al 31 de enero de 2011. Coordinación Técnico Administrativa de Obras. CORDINA. Coordinador de Grupo.** Responsable de la Revisión y evaluación de proposiciones técnicas y económicas, correspondientes a 81 procesos licitatorios de PEMEX durante 2010 para la empresa III Servicios, S.A. de C.V.

**2010 febrero al 20 abril. Coordinación Técnico Administrativa de Obras. CORDINA. Coordinador de Auditoría.** Responsable de la realización de la Auditoría Técnico Normativa y Operativa OP 12/10 para la Secretaría de la Función Pública, a 2 contratos de obra pública celebrados por el Instituto de Seguridad y Servicios Sociales de los Trabajadores del estado (ISSSTE) en 2007 y 2008.

**2009 16 nov. al 31 enero de 2010. Servicios Profesionales de Auditoría y Supervisión de Obras, SPASO. Auditor de Obras.** Realización de la auditoría de obra Núm. 486 Tipo: Inversiones Físicas federales Cuenta Pública 2008 para la Auditoría Superior de la Federación a 5 contratos de obra pública de recursos del Fideicomiso FIES, otorgados al Estado de Tamaulipas para obras de infraestructura.

**2009 05 oct. al 15 nov. Servicios Profesionales de Auditoría y Supervisión de Obras, SPASO. Auditor de Obras.** Realización de la auditoría de obra Núm. 393 Tipo: Inversión Física Cuenta Pública 2008 para la Auditoría Superior de la Federación a Proyectos de la Infraestructura Productiva a Largo Plazo (PIDIREGAS) de PEMEX Exploración y Producción.

**2009 agosto al 04 oct. Ing. Rodolfo Estrada Abreu. REA. Coordinador de Auditoría.** Responsable de la realización de la Auditoría Técnico Normativa y Operativa OP 34/09 para la Secretaría de la Función Pública, a 5 contratos de obra pública celebrados por el PATRONATO DE OBRAS E INSTALACIONES DEL INSTITUTO POLITECNICO NACIONAL (POI-IPN) en 2008.

**2009 agosto al oct. Ing. Rodolfo Estrada Abreu. REA. Coordinador de Auditoría.** Responsable de la realización de la Auditoría Técnico Normativa y Operativa OP 33/09 para la Secretaría de la Función Pública a 4 contratos de obra pública celebrados por el SERVICIO DE ADMINISTRACION TRIBUTARIA (SAT) en 2007 y 2008.

**2009 mayo al jul. Coordinación Técnico Administrativa de Obras. CORDINA. Coordinador de Auditoría.** Responsable de la realización de la Auditoría Técnico Normativa y Operativa OP 12/09 para la Secretaría de la Función Pública, a 2 contratos de obra pública celebrados por AEROPUERTOS Y SERVICIOS AUXILIARES (ASA) en 2007.

**2008 julio al dic. Coordinación Técnico Administrativa de Obras. CORDINA. Auditor de Obras** en la Auditoría técnica realizada para la empresa FERROMEX.

**2007 oct. al dic. Coordinación Técnico Administrativa de Obras. CORDINA. Auditor de Obras** en la Auditoría Técnico Normativa y Operativa realizada a 3 contratos de obra pública celebrados por PEMEX - REFINACIÓN en 2004.

**2003 1º mar a 2010 HIPOTECARIA NACIONAL/BBVA Bancomer. Verificador Externo de Obra** en desarrollos de vivienda residencial y de interés social en el D. F., y en los Estados de México, Hidalgo, Morelos y Guerrero. Asegurando la calidad y la terminación de las obras en tiempo de 31 desarrollos.

**2007-16 feb. al 30 de jun. SICMA ASESORES. Valuador de Daños.** Valuación de daños a inmuebles, solicitadas por aseguradoras diversas determinando el monto de gastos a pagar con aceptación del asegurado.

**2006 16 feb. al 31 ene 2007. CARLOS GARDUÑO Y ASOCIADOS, S.A. Supervisor de Obra** en sucursales de Montepío Luz Saviñón, concluidas en 8 a 10 semanas. Residente de obra de mantenimiento en Colgate Palmolive, incrementando órdenes de trabajo y mejorando el cumplimiento de la seguridad industrial.



2005 16 jul. al 31 ago. **DESARROLLO PROFESIONAL DE LA CONSTRUCCIÓN, S.A. DE C.V. Jefe de Supervisores** en la obra "Mejoramiento para la Aduana Modelo en Reynosa, Tamaulipas". Fortaleciendo al grupo de trabajo en aspectos de organización, normatividad y operación.

2005 1º al 30 jun. **ARQ. BRUNO RIVAS VALLÉS. Supervisor de Obra** en la Delegación Coyoacán, en la Demolición y Construcción del Jardín de Niños "Gral. Manuel González Ortega". Realización de las procuraciones previas y un avance de las actividades inherentes de supervisión.

2002 1º sept. al 31 dic. **ING. ARQ. EUGENIO SANTANA CORTES. Supervisor de Obra** en la Delegación Azcapotzalco, obra: Construcción de Espacios Físicos en Tres Planteles de Nivel Secundaria, hasta su finiquito.

2000 16 feb. al 30 abr. 2002. **GRUPO QUART, S. A. DE C. V. Gerente de Supervisión de Obras** de infraestructura y equipamiento urbano cumpliendo con el costo, calidad y tiempo de ejecución contratados. Integración de los expedientes de cada obra en correspondencia con los trabajos ejecutados.

1998 16 sept. al 15 feb. de 2000. **SIFRA CONSULTORES, S. A. DE C. V. Coordinador de Auditores** en auditorías de obras de Dependencias Federales y del Gobierno del Distrito Federal (GDF). CAPFCE en el Estado de Zacatecas (sept a dic 1998); ISSSTE San Fernando (enero a junio 1999); DGCOH – GDF (julio a octubre); IMSS (Clínica 4 y Hospital de Oncología, Centro Medico Siglo XXI (nov. 1999 a feb 2000) Entregándose los informes de resultados correspondientes.

1997 1º feb. al 30 ago. 1998. **INNOVARQ / SOLUCIONES Y CAFÉ. Residente de Obras y Gestor** de permisos de obras y en la instalación de giros mercantiles. Mantenimiento periódico a oficinas. (STORAGE TEK, BMW)

1996 02 ene al 31 ene 1997. **ARTE, ARQUITECTURA Y CONSTRUCCIÓN, S. A. DE C. V. Administrador de Obras.** Elaboración de presupuestos para concursos, programación y control de obras.

1991 02 ene al 31 dic. 1995. **INNOVACIÓN DE LA FORMA Y CONSTRUCCIÓN, S. A. DE C. V. Coordinador de Proyectos.** Proyectos ejecutivos, dirección arquitectónica y presupuestos de obra.

1989 1º nov. al 31 dic. 1990. **ARQUITECTOS Y URBANISTAS, S. C. Gerente Administrativo.** Incremento de la productividad y el costo-beneficio del personal, actualización del cobro de estimaciones, promoción de proyectos arquitectónicos y urbanos.

1981 al 1988. **VARIOS DESPACHOS. Residente y Supervisor de obras.** Realización de planos, proyectos, levantamientos físicos.

## SECTOR PÚBLICO

### GOBIERNO DEL DISTRITO FEDERAL / G. D. F. (Antes D .D. F.)

DEPENDENCIA		PUESTO
DELEG. AZCAPOTZALCO	16 jul. al dic. 1996	Subdirector Técnico
SUBDELEGACIÓN DE DESARROLLO URBANO Y OBRAS		
DELEG. TLAHUAC	02 ene al 31 dic. 1995	Subdirector de Presupuestos y Contratos
SUBDELEGACIÓN DE DESARROLLO URBANO Y OBRAS		
DELEG. GUSTAVO A. MADERO	1º jul. al 31 dic. 1994	Subdirector de Auditoría Operacional
CONTRALORÍA INTERNA		
	1º mar. 1991 al 30 jun. 1994	Jefe de Unidad de Auditoría de Obras y Serv.
SUBDELEGACIÓN GENERAL	1990 16 dic. al 28 feb. 1991	Jefe de Desarrollo Urbano
DELEG. ÁLVARO OBREGÓN	1º ago. al 30 nov. 1988	
SUBDELEGACIÓN DE DESARROLLO URBANO Y OBRAS		Secretario Técnico
CONTRALORÍA GENERAL	1985 a 1988	
DIR. DE AUDITORÍA DE OBRAS	02 ene. 1986 al 31 jul. 1988	Coordinador de Auditores de Obra Pública
DIR. DE AUDITORÍA OPERACIONAL	15 feb. al 31 dic. 1985	Auditor

## INFORMACION PERSONAL

Lugar y fecha de nacimiento: México, D. F., 1º de diciembre de 1959  
R. F. C.: COCE 591201 NV0  
Cédula profesional: 1099411  
Estado civil: Casado  
IMSS: 2006 59 0018 3



0473

CEDULA N°1099411

TITULO REGISTRADO A FOJAS 193

DEL LIBRO MIL CIENTO CUARENTA Y OCHO

DE REGISTRO DE TITULOS PROFESIONALES Y GRADOS

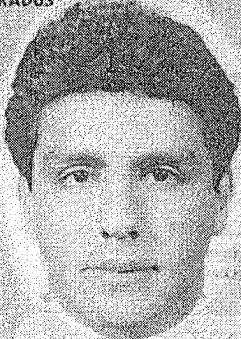

FIRMA DEL INTERESADO

TGN

SECRETARIA DE EDUCACION PUBLICA  
DIRECCION GENERAL DE PROFESIONES

N°1099411

EN VIRTUD DE QUE EDMUNDO  
CORONA CARRASCO

CUMPLIO CON LOS REQUISITOS EXIGIDOS POR LA LEY REGLAMENTARIA DEL ARTICULO 5° CONSTITUCIONAL EN MATERIA DE PROFESIONES Y SU REGLAMENTO, SE LE EXPIDE LA PRESENTE

CEDULA

CON EFECTOS DE PATENTE  
PARA EJERCER LA PROFESION DE  
ARQUITECTO

MEXICO, D. F., A 21 DE OCT. DE 19 86

EL DIRECTOR GENERAL DE PROFESIONES

LIC. ANTONIO CUELLAR SALAS.

*Antonio Cuellar Salas*